

WOJEWÓDZKI URZĄD OCHRONY ZAKRZYMI
W WARSZAWIE
PROJEKT BUDOWLANY Delegatura w Ostrołęce
5-400 Ostrołęka, ul. Kościuszki 11
tel./fax (029) 75622-30

Prac konserwacyjnych i zabezpieczających elewacje i dach
oraz remont pomieszczenia piwnicy
Kościoła Parafialnego pod Wezwaniem Matki Bożej Królowej Polski
w Wyszkanie, Rybieniu Leśnym

Investor: Parafia pod Wezwaniem Matki Bożej Królowej Polski

Adres inwestycji: Aleja Wolności 19, 07-201 Wyszaków, Rybienio Leśne,
dz. ew. nr 5001, ob. 0001

Projektant: mgr inż. arch. Katarzyna Malinowska
uprawnienia do projektowania w specjalności
architektonicznej bez ograniczeń nr MA/21/22

Sprawdzający: mgr inż. arch. Marianna Malinowska
uprawnienia do projektowania w specjalności
architektonicznej bez ograniczeń nr 15/92/Os



LUTY 2024r.

SPIIS ZAWARTOŚCI:

0.1. Oświadczenie Projektanta i Sprawdzającego.	
0.2. Kopie decyzji o nadaniu uprawnień	3
0.3. Zaświadczenia o przynależności do Mazowieckiej Okręgowej Izby Architektów RP	1/4
1. Projekt zagospodarowania terenu	6
1.1. Część opisowa	8
1.2. Część graficzna	8
Rysunek 01 – Projekt zagospodarowania terenu – stan istniejący [skala 1:500]	9
2. Projekt architektoniczno-budowlany	10
2.1. Część opisowa	10
2.1.1. Przedmiot i cel opracowania.	10
2.1.2. Konserwacja i zabezpieczenie elewacji i dachu – opis prac.	11
2.1.3. Remont pomieszczenia piwnicy – opis prac.	11
2.1.4. Zalecenia dla wykonawcy prac.	12
2.2. Część graficzna	13
Rysunek 02 – Rzut pomieszczenia piwnicy [skala 1:100]	13
Rysunek 03 – Rzut parteru [skala 1:100]	13
Rysunek 04 – Elewacja północna [skala 1:100]	14
Rysunek 05 – Elewacja południowa [skala 1:100]	15
Rysunek 06 – Elewacja zachodnia [skala 1:100]	16
Rysunek 07 – Elewacja wschodnia [skala 1:100]	17
Rysunek 08 – Przekrój A-A [skala 1:100]	18
Rysunek 09 – Przekrój B-B [skala 1:100]	19
	20

WOJEWÓDZKI URZĄD OCHRONY ZASTYTKI
W MARSZAWIE
Delegatura w Ostrołęce
07-400 Ostrołęka, ul. Kościuszki 1/4
tel./fax (0291) 764-32-30

WOJEWÓDZKI URZĄD OCHRONY
W MARSZALINIE
Delegatura w Ostrołęce
Myszków, dn. 12.02.2024r.
07-400 Ostrołęka, ul. Kościuszki 16
OSTROŁĘKA 2297 764-22 30
OŚWIADCZENIE
PROJEKTANTA I SPRAWDZAJĄCEGO

Zgodnie z art. 34 ust. 3d, pkt 3 oraz ust. 3e Ustawy z dnia 7 lipca 1994r. Prawo Budowlane niniejszym oświadczam o sporządzeniu projektu budowlanego „Prac konserwacyjnych i zabezpieczających elewacje i dach oraz remontu pomieszczenia piwnicy Kościoła Parafialnego pod Wezwaniem Matki Bożej Królowej Polski w Myszkowie, Rybieniu Leśnym” na dz. ew. Nr 5001, ob. 0001 zgodnie z obowiązującymi przepisami i zasadami wiedzy technicznej.



Projektant:

mgr inż. arch. Katarzyna Malinowska
uprawnienia do projektowania w specjalności
architektonicznej bez ograniczeń nr MA/21/22



Sprawdzający:

mgr inż. arch. Marianna Malinowska
uprawnienia do projektowania w specjalności
architektonicznej bez ograniczeń nr 15/92/0s



Za zgodność
z oryginałem
Prusalka

MAZOWIECKA OKRĘGOWA IZBA ARCHITEKTÓW
KOLEGIUM POSPOLITEJ POLSNI
KOMISJA KWALIFIKACYJNA

Znak sprawy: 07440/MAOKK/2022
Nr uprawnień: MA/021/22

DECYZJA nr 098/MAOKK/2022

Dotyczy: **projekt budowlany** (Dz.U. z 2019r. poz. 1117) w związku z art. 12, art. 13 oraz art. 14 ust. 1 pkt 1, ustawy z dnia 7 lipca 1994r. Prawo budowlane (t.j. Dz.U. z 2021r., poz. 2351, ze zm.) zgodnie z art. 104 ustawy z dnia 14 czerwca 1965r. Kodeks postępowania administracyjnego (t.j. Dz.U. z 2021r. poz. 795 ze zm.)

Stwierdza się, że
Pani mgr inż. arch. Katarzyna Maria Malinowska
urodzona w dniu 15 stycznia 1991 r. w Warszawie

posiada odpowiednie wykształcenie techniczne oraz praktykę zawodową
i po zdaniu egzaminu z wynikiem pozytywnym otrzymuje

UPRAWNIENIA BUDOWLANE
w specjalności architektonicznej
do projektowania bez ograniczeń.

Decyzja niniejsza jako wystrychnięta w odniesieniu do art. 104 ustawy z dnia 14 czerwca 1965r. Kodeks postępowania

Od powyższej decyzji przysługuje Pani odwołanie do Krajowej Komisji Kwalifikacyjnej Izby Architektów RP za pośrednictwem Okręgowej Komisji Kwalifikacyjnej Mazowieckiej Okręgowej Izby Architektów RP w terminie 14 dni od dnia doręczenia decyzji

- Przewodnicząca OKK MAOIA RP arch. Elżbieta Dziubak
- Zastępca Przewodniczącego OKK MAOIA RP arch. Janusz Pachowski
- Sekretarz OKK MAOIA RP arch. Jolanta Ukleja
- Członek OKK MAOIA RP arch. Michał Brulkowski
- Członek OKK MAOIA RP arch. Radosław Kowalewski
- Członek OKK MAOIA RP arch. Andrzej Nastera
- Członek OKK MAOIA RP arch. Andrzej Sowa
- Członek OKK MAOIA RP arch. Stanisław Stefanowicz

- Odzyskuje:**
1. Wnioskodawca: Katarzyna Maria Malinowska
 2. Główny Inżynier Nadzoru Budowlanego: w celu wpisania do centralnego rejestru osób posiadających uprawnienia budowlane
 3. Mazowiecka Okręgowa Rada Izby Architektów RP (za wyważeniem 50% głosów)
 4. *in. b.*

Za zgodność
z oryginałem



WOJEWÓDZKI URZĄD OCHRONY ZEP
W WARSZAWIE
Delegatura w Ostrołęce
07-400 Ostrołęka, ul. Kościuszki 17c
tel./fax (0291) 764-22 20

IZBA ARCHITEKTÓW
RZECZYPOSPOLITEJ POLSKIEJ

Mazowiecka Okręgowa Rada Izby Architektów RP

ZASWIADCZENIE - ORYGINAŁ (wypis z listy architektów)

Mazowiecka Okręgowa Rada Izby Architektów RP zaświadcza, że:

mgr inż. arch. Katarzyna Maria MALINOWSKA

posiadającą kwalifikacje zawodowe do pełnienia samodzielnych funkcji technicznych w budownictwie w specjalności architektonicznej i w zakresie posiadanych uprawnień nr **MA/021/22**,
jest wpisana na listę członków Mazowieckiej Okręgowej Izby Architektów RP
pod numerem: **MA-3598**.

CZŁONEK CZYNNY OD: 01-02-2023 r.

Data i miejsce wygenerowania zaświadczenia: 19-03-2024 r. Warszawa.

Zaświadczenie jest ważne do dnia: **30-09-2024 r.**

Podpisano elektronicznie w systemie informatycznym Izby Architektów RP przez:
Anatol Kuczyński, Sekretarz Okręgowej Rady Izby Architektów RP.

Nr weryfikacyjny zaświadczenia:

MA-3598-62BC-AV1A-867Y-FA32

Dane zawarte w niniejszym zaświadczeniu można sprawdzić podając nr weryfikacyjny
zaświadczenia w publicznym serwisie internetowym Izby Architektów: www.izbaarchitektow.pl
lub kontaktując się bezpośrednio z właściwą Okręgową Izbą Architektów RP.

**Za zgodność
z oryginałem**



IZBA ARCHITEKTÓW
RZECZYPOSPOLITEJ POLSKIEJ

Mazowiecka Okręgowa Rada Izby Architektów RP

ZAŚWIADCZENIE - ORYGINAŁ **(wypis z listy architektów)**

Mazowiecka Okręgowa Rada Izby Architektów RP zaświadcza, że:

mgr inż. arch. Marianna MALINOWSKA

posiadająca kwalifikacje zawodowe do pełnienia samodzielnych funkcji technicznych w budownictwie w specjalności architektonicznej i w zakresie posiadanych uprawnień nr **15/92/Os**, jest wpisana na listę członków Mazowieckiej Okręgowej Izby Architektów RP pod numerem: **MA-1219**.

Członek czynny od: 02-07-2002 r.

Data i miejsce wygenerowania zaświadczenia: 28-12-2023 r. Warszawa.

Zaświadczenie jest ważne do dnia: **31-10-2024 r.**

Podpisano elektronicznie w systemie informatycznym Izby Architektów RP przez:
Anatol Kuczyński, Sekretarz Okręgowej Rady Izby Architektów RP.

Nr weryfikacyjny zaświadczenia:

MA-1219-5867-F665-3551-265F

Dane zawarte w niniejszym zaświadczeniu można sprawdzić podając nr weryfikacyjny, zaświadczenia w publicznym serwisie internetowym Izby Architektów: www.izbaarchitektow.pl lub kontaktując się bezpośrednio z właściwą Okręgową Izbą Architektów RP

1. Projekt zagospodarowania terenu

1.1. Część opisowa

Przedmiot opracowania

Przedmiotem opracowania są prace konserwacyjne i zabezpieczające elewacje i dach oraz remont pomieszczenia Kościoła Parafialnego pod Wezwaniem Matki Bożej Królowej Polski w Wyszakowie, Rybieniu Leśnym, położonego na dz. ew. Nr 5001, ob. 0001 stanowiącego zabytek, wpisany do rejestru zabytków - nr rej. A-293.

Kościół pw. Matki Bożej Królowej Polski wybudowany został w latach 1920-1932 wg projektu Juliana Brusche i jest wpisany do rejestru zabytków i ewidencji zabytków wraz z najbliższym otoczeniem. Kościół został wykonany w technologii drewnianej z mурowaną podbudową.

Wykończenie ścian zewnętrznych budynku kościoła z drewna, z kamienną okładziną części elewacji w części wejściowej do budynku kościoła.

Dach budynku kryty jest gontem modrzewiowym.

Budynnek kościoła, po wykonaniu planowanych prac nie zmieni parametrów gabarytowych, ani obrysu, nie projektuje się zastosowania nowych materiałów.

Planowane prace mają charakter konserwacyjno - utrzymawczy, jak również przewidują remont wewnętrzny pomieszczenia piwnicy, obejmujący prace wykończeniowe powierzchni podłogi oraz ścian wewnętrznych i nie wprowadzą zmian w zagospodarowaniu obszaru inwestycji.

Po wykonaniu projektowanych prac zarówno układ przestrzenny, jak i formę architektoniczna budynku pozostaną bez zmiany.

Planowane prace nie wpływają na istniejący stan układu komunikacyjnego, ani układu zieleni czy ukształtowania terenu.

Planowane prace w zakresie zastosowanych środków i techniki wykonania nie będą miały wpływu na otoczenie, w tym na środowisko.

Biorąc pod uwagę charakter planowanych prac, nie przewiduje się ingerencji ani oddziaływania inwestycji na otoczenie – zarówno najbliższe, jak i sąsiednie.

Stan zagospodarowania terenu inwestycji pozostanie bez zmiany, nie wpłynie również na interes osób trzecich.

Planowane prace nie wpływają na obsługę i zapotrzebowanie budynku – w tym na zaopatrzenie w media, odprowadzenie ścieków, gospodarowanie odpadami, zapotrzebowanie na ciepło.

Planowane prace nie wpływają na układ konstrukcyjny budynku, nie zmieniają istniejących obciążeń, nie generują czynników mogących wpływać na warunki posadwienia budynku, ani na stosunki gruntowo-wodne.

Planowane prace nie zmieniają charakterystyki energetycznej budynku.

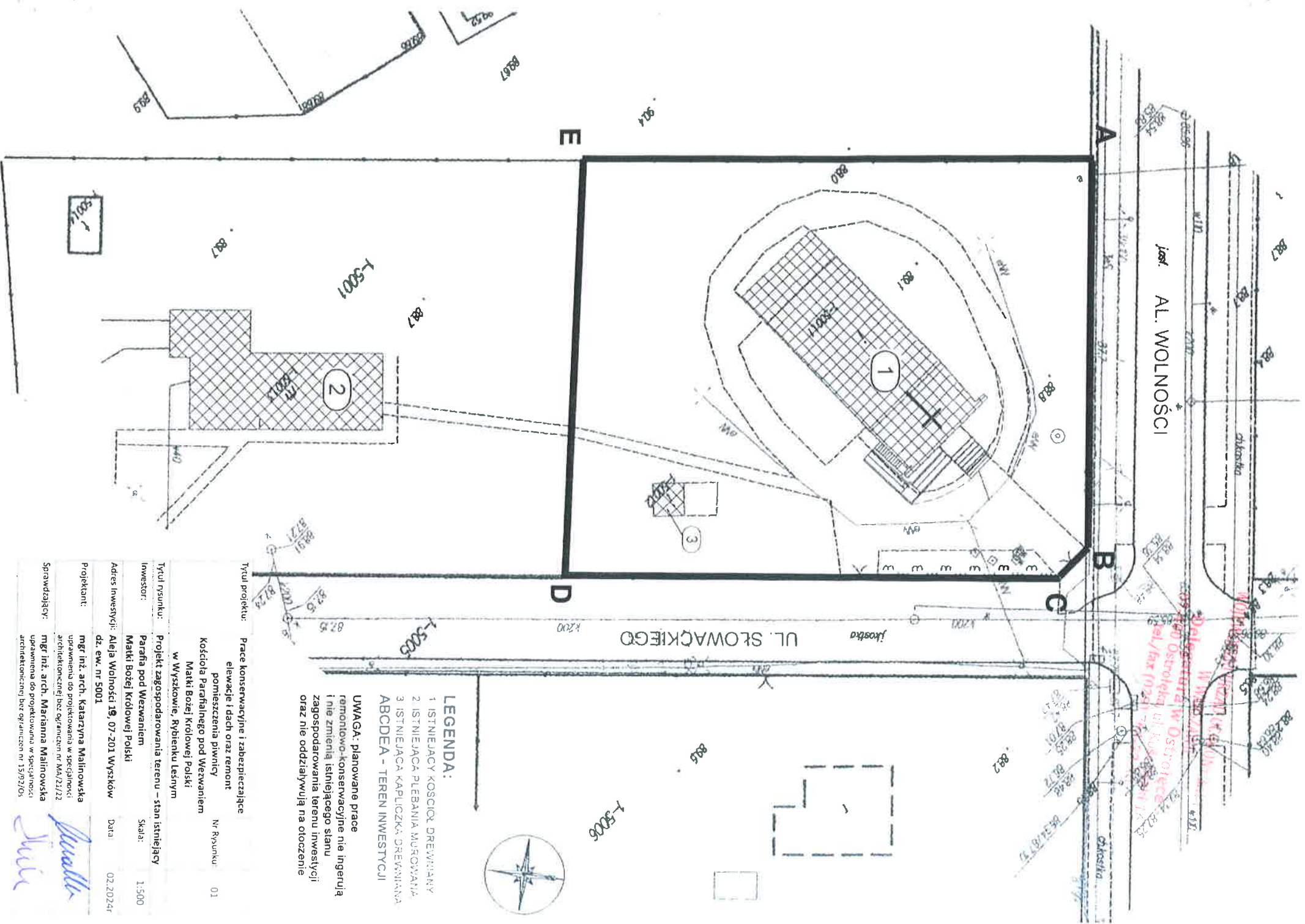

- LEGENDA:**
- 1 ISTNIEJĄCY KOSCIÓŁ DREWNIANY
 - 2 ISTNIEJĄCA PLEBANIA MUROWANA
 - 3 ISTNIEJĄCA KAPLICA DREWNIANA
- ABCDEA - TEREN INWESTYCJI
- UMAGA:** planowane prace remontowo-konserwacyjne nie ingerują i nie zmieniają istniejącego stanu zagospodarowania terenu inwestycji oraz nie oddziałują na otoczenie



Tytuł projektu: **Prace konserwacyjne i zabezpieczające elewacje i dach oraz remont pomieszczenia piwnicy Kościoła Parafialnego pod Wzwaniem Matki Bożej Królowej Polski w Wyszokowie, Rybientku Lesnym**

Nr Rysunku: 01

Tytuł rysunku: **Projekt zagospodarowania terenu – stan istniejący**

Skala: 1:500

Adres inwestycji: **Al. Wolności 19, 07-201 Wyszków dz. ew. nr 5001**

Data: 02.2024r

Projektant: mgr inż. arch. Katarzyna Malinowska
 uprawniona do projektowania w specjalności architektonicznej pod ograniczeniem nr MA/21/12

Sprawdzający: mgr inż. arch. Marianna Malinowska
 uprawniona do projektowania w specjalności architektonicznej pod ograniczeniem nr 15/92/03

Malinowska
Malinowska

Inst. AL. WOLNOŚCI

UL. SŁOWACKIEGO

Delegatura w Ostrołęce
 ul. Kołłątaja 17
 tel./fax (024) 74 24 17

Biuro Architektoniczne
 ul. Wyszokowska 19
 Wyszków

2. Projekt architektoniczno-budowlany

2.1. Część opisowa

2.1.1. Przedmiot i cel opracowania.

Przedmiotem opracowania są prace konserwacyjne, zabezpieczające elewacje i dach oraz remont pomieszczenia piwnicy Kościoła Parafialnego pod Wezwaniem Matki Bożej Królowej Polski w Wyszкові, Rybieniu Leśnym, położonego na dz. ew. Nr 5001, ob. 0001 stanowiącego zabytek, wpisany do rejestru zabytków.

Budynek kościoła jest w pełni użytkowany, a codzienna eksploatacja narzuca zabytkową substancję zabytku na uszkodzenia i wpływa na jego stan zachowania. Cykliczne prowadzenia prac konserwacyjno-zabezpieczających jest konieczne dla zachowania zabytku w jak najlepszym stanie.

Prace konserwacyjne i zabezpieczające w zakresie elewacji i dachu, jak również prace remontowe w obrębie pomieszczenia piwnicy budynku mają na celu utrzymanie budynku Kościoła w jak najlepszym stanie technicznym, zapewniającym jego funkcjonowanie, przy jednoczesnym zachowaniu w jak najlepszym stanie substancji zabytku, zabezpieczenie tkanki budynku przed szkodliwym działaniem czynników zewnętrznych na elewację i dach, a także przeciwdziałanie niszczeniu budynku i osłabianiu zabytkowej tkanki.

2.1.2. Konserwacja i zabezpieczenie elewacji i dachu – opis prac.

2.1.2.1. Prace konserwacyjne i zabezpieczeniowe elewacji budynku – elementy drewniane – deski i płyty:

Zakres planowanych prac

- zabezpieczenie otworów okiennych i stolarki okiennej budynku (zastosowanie folii ochronnej);
- oczyszczenie zanieczyszczeń z elementów drewnianych elewacji, w tym warstwy zagrzyblonej poprzez zastosowanie szczołek czyszczących;
- jednokrotne odgrzybianie oczyszczonych elementów drewnianych poprzez zastosowanie specjalistycznych preparatów (np. preparatu solnego);
- impregnacja grzybobójcza elementów drewnianych elewacji poprzez jednokrotne smarowanie specjalistycznym preparatem (np. preparatem solnym);
- podwójne olejowanie elementów drewnianych elewacji budynku.

2.1.2.2. Prace konserwacyjne i zabezpieczeniowe elewacji budynku – cokoł fundamentowy:

- Zakres planowanych prac
- oczyszczenie powierzchni muru z zanieczyszczeń – w tym z glonów, porostów, zielenicy;
 - oczyszczenie powierzchni muru kamiennego poprzez piaskowanie;
 - oczyszczenie zmurstałych spoin w murach mieszanych;
 - gruntowanie ręczne oczyszczonych powierzchni;
 - spoinowanie murów z kamienia drobnego bez wykuvania spoin (zastosowanie materiałów analogicznych do istniejących);
 - zabezpieczenie poprzez hydrofobizację powierzchni oczyszczonego i przygotowanego muru specjalistycznymi preparatami w płynie (wykonanie hydrofobizacji – ręcznie);

Uwaga: Projektowany zakres prac nie obejmuje prac konserwacyjnych i zabezpieczających tynk istniejącej elewacji frontowej.

2.1.2.3. Prace konserwacyjne i zabezpieczeniowe dachu budynku (gont modrzewiowy):

Zakres planowanych prac

- oczyszczenie i zmycie zanieczyszczonego podłoża z gontu;
- impregnacja gontów poprzez trzykrotne smarowanie specjalistycznym preparatem impregującym;
- uzupełnienie ubytków pokrycia gontami z zachowaniem krycia podwójnego (szacunkowo ok. 10% elementów pokrycia dachu wymaga uzupełnienia);
- uzupełnienie należy wykonać z materiałów analogicznych pod kątem parametrów technicznych, wyrazu estetycznego, kolorystyki i zastanego materiału;
- uzupełnienie i naprawa istniejącej obróbki blacharskiej z blachy miedzianej;

2.1.3. Remont pomieszczenia piwnicy – opis prac.

Zakres planowanych prac

- ułożenie nowej posadzki z płytek gresowych w stonowanych barwach – jasnoszare płytki gresowe o subtelnym rysunku kamienia, o wym. 15x15cm wraz z cokolikami z tego samego materiału, na wysokość 15cm.
- fugi w kolorze analogicznym do koloru płytek podłogowych.
- malowanie ścian wewnętrznych – uzupełnienie ubytków w ścianach, malowanie na istniejący kolor – biały, farbą emulsyjną;
- wymiana drzwi zewnętrznych, bezklasowych, na drzwi o odporności ogniowej, dymoszczelne klasy EI60, zapewniające ochronę przeciwpożarową i warunki ewakuacji z pomieszczenia.

Opis prac remontowych – wykonczenie podłogi:

- przygotowanie podłoża pod wykonczenie płytkami gresowymi;
- odkurzenie istniejącego jastrychu anhydrytowego;
- wyrównanie podłoża;
- zastosowanie niezbędnych izolacji;
- gruntowanie ręczne płytek podłogowych;
- fugowanie.

- fugowanie.

Opis prac remontowych – malowanie ścian:

- oczyszczenie ścian z istniejącego tynku;
- uzupełnienie ubytków;
- gruntowanie ręczne;
- malowanie dwuwarstwowe farbą specjalistyczną, emulsyjną w kolorze białym;

Opis prac – wymiana drzwi zewnętrznych:

- demontaż istniejących drzwi bezklasowych;
- zabezpieczenie otworu drzwiowego, posadzki oraz ścian na czas montażu;
- montaż drzwi klasy EI60 wg instrukcji dostawcy drzwi.

2.1.4. Zalecenia dla wykonawcy prac.

- 1) Wszystkie prace konserwacyjne, zabezpieczeniowe oraz remontowe należy wykonać z należytą starannością, z poszanowaniem zastanej tkanki zabytkowej budynku.
- 2) Prace należy wykonać zgodnie z obowiązującymi zasadami wiedzy budowlanej i obowiązującymi przepisami.
- 3) Montaż elementów zabezpieczających budynek na czas trwania prac należy wykonać bez ingerencji w strukturę budynku, aby uniknąć jakichkolwiek uszkodzeń lub ubytków, aby w żadnym stopniu nie pogarszać istniejącego stanu zachowania budynku.
- 4) Prace należy wykonać poprzez osoby posiadające odpowiednie doświadczenie i kwalifikacje dla planowanych prac.
- 5) Całość dokumentacji należy rozpatrywać łącznie – część opisową i rysunkową. W przypadku wątpliwości co do zaleceń opracowania należy zasięgnąć opinii projektanta.
- 6) Prace należy wykonać przy zastosowaniu materiałów jak najwyższej jakości.
- 7) Zabrania się stosowania materiałów i kolorów wyróżniających się, nienależujących do istniejącej estetyki budynku.
- 8) Na każdym etapie prowadzenia prac, należy przestrzegać zasad BHP i higieny pracy.

- KONIEC OPISU -

Projektant:

mgr inż. arch. Katarzyna Malinowska
uprawnienia do projektowania w specjalności
architektonicznej bez ograniczeń nr MA/21/22



Sprawdzający:

mgr inż. arch. Marianna Malinowska
uprawnienia do projektowania w specjalności
architektonicznej bez ograniczeń nr 15/92/0s



WOJEWÓDZKI URZĄD OCHRONY ZAKŁADU
W WARSZAWIE
Delegatura w Ostrołęce
07-400 Ostrołęka, ul. Kosciuszki 1A
tel./fax 10291 764-27-30

MOJENOWDZKI URZĄD UCHRONI ZAPYTANIE
W WARSZAWIE
Delegatura w Ostrołęce
07-400 Ostrołęka, ul. Kosciuszki 16
tel./fax (029) 764-22-30

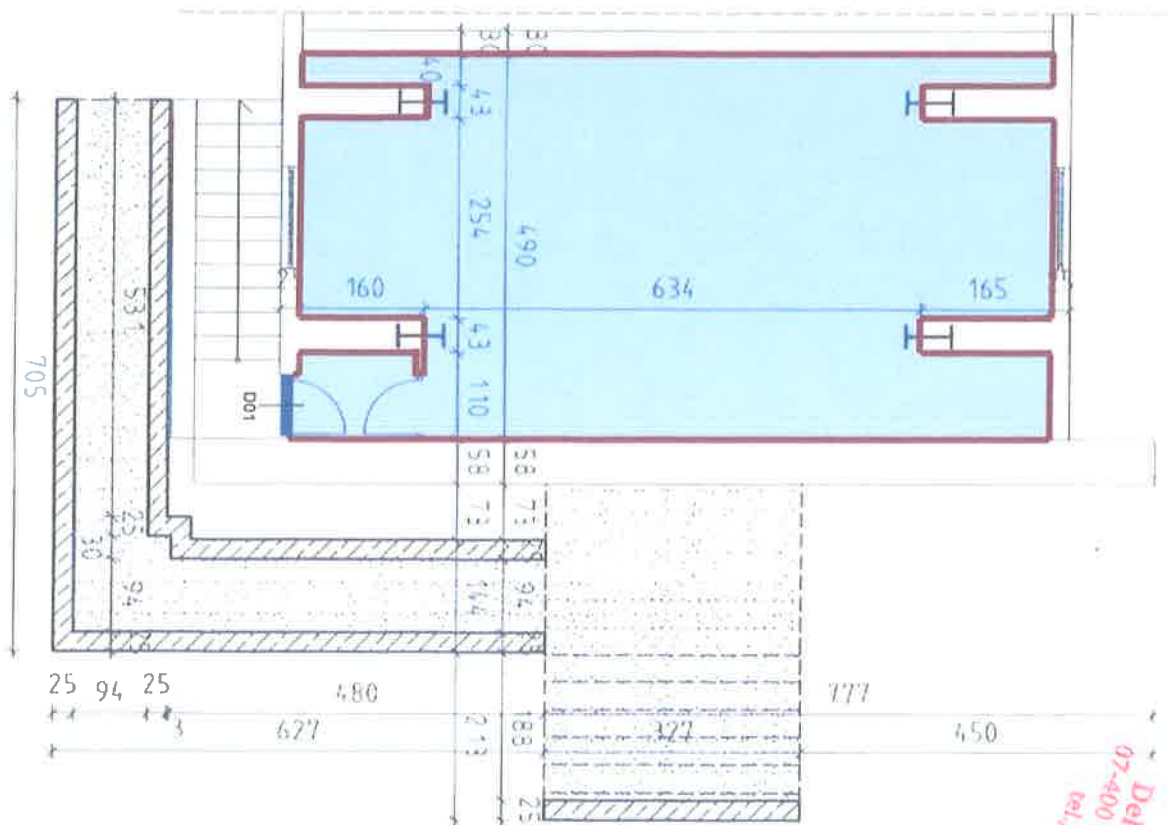

LEGENDA:

- Powierzchnia podłogi pomieszczenia piwnicy podlegająca remontowi
- zakres prac remontowych wg części opisowej dokumentacji
- ściany podlegające remontowi
- zakres prac remontowych wg części opisowej dokumentacji
- drzwi podlegające wymianie - wymiana drzwi na drzwi o odporności przeciwpożarowej EI60

Tytuł projektu: **Prace konserwacyjne i zabezpieczające elewacje i dach oraz remont pomieszczenia piwnicy Kościoła Parafialnego pod Wezwaniem Matki Bożej Królowej Polski w Wyszkowie, Rybientku Leśnym**

Tytuł rysunku: **Rzut pomieszczenia piwnicy**

Investor: **Parafia pod Wezwaniem Matki Bożej Królowej Polski**

Adres Inwestycji: **Aleja Wolności 19, 07-201 Wyszków dz. ew. nr 5001**

Projektant: **mgr inż. arch. Katarzyna Malinowska**
uprawnienia do projektowania w specjalności architektonicznej bez ograniczeń nr MA/21/22

Sprawdzający: **mgr inż. arch. Marianna Malinowska**
uprawnienia do projektowania w specjalności architektonicznej bez ograniczeń nr 15/92/05

Nr Rysunku: **02**

Skala: **1:100**

Data: **02.2024**

Malinowska
Malinowska

WOJEWÓDZKI URZĄD OCHRONY ZABYTKÓW
 W WARSZAWIE
 Delegatura w Ostrołęce
 07-400 Ostrołęka, ul. Kościuszki 14
 tel./fax (029) 764-22-35

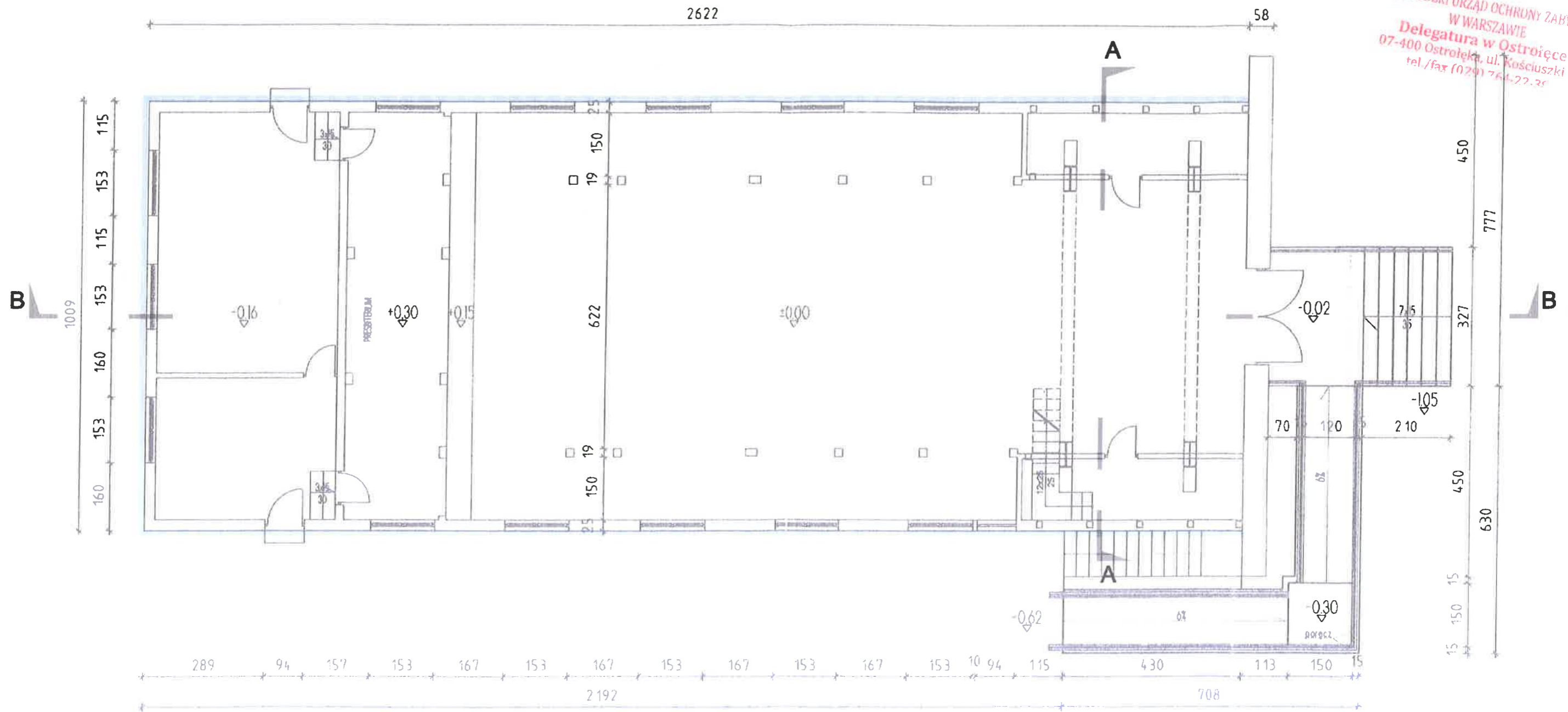

LEGENDA:

**OBRYŚ ELEWACJI PODLEGAJĄCY PRACOM KONSERWACYJNYM I ZABEZPIECZAJĄCYM
 WG CZĘŚCI OPISOWEJ DOKUMENTACJI**

Tytuł projektu:	Prace konserwacyjne i zabezpieczające elewacje i dach oraz remont pomieszczenia piwnicy Kościoła Parafialnego pod Wezwaniem Matki Bożej Królowej Polski w Wyszkwowie, Rybieniu Leśnym	Nr Rysunku:	03
Tytuł rysunku:	Rzut parteru	Skala:	1:100
Inwestor:	Parafia pod Wezwaniem Matki Bożej Królowej Polski	Data:	02.2024
Adres inwestycji:	Aleja Wolności 18, 07-201 Wyszków dz. ew. nr 5001		
Projektant:	mgr inż. arch. Katarzyna Malinowska <small>opisawiera do projektowania w specjalności architektura czołowej bez ograniczeń nr MA/21/22</small>		
Sprawdzający:	mgr inż. arch. Marianna Malinowska <small>opisawiera do projektowania w specjalności architektura czołowej bez ograniczeń nr MA/21/22</small>		



WOJEWÓDZKI URZĄD OCHRONY ZABYTKÓW
W WARSZAWIE
Delegatura w Ostrołęce
07-400 Ostrołęka, ul. Kościuszki 16
tel./fax (0291) 764-77, 30

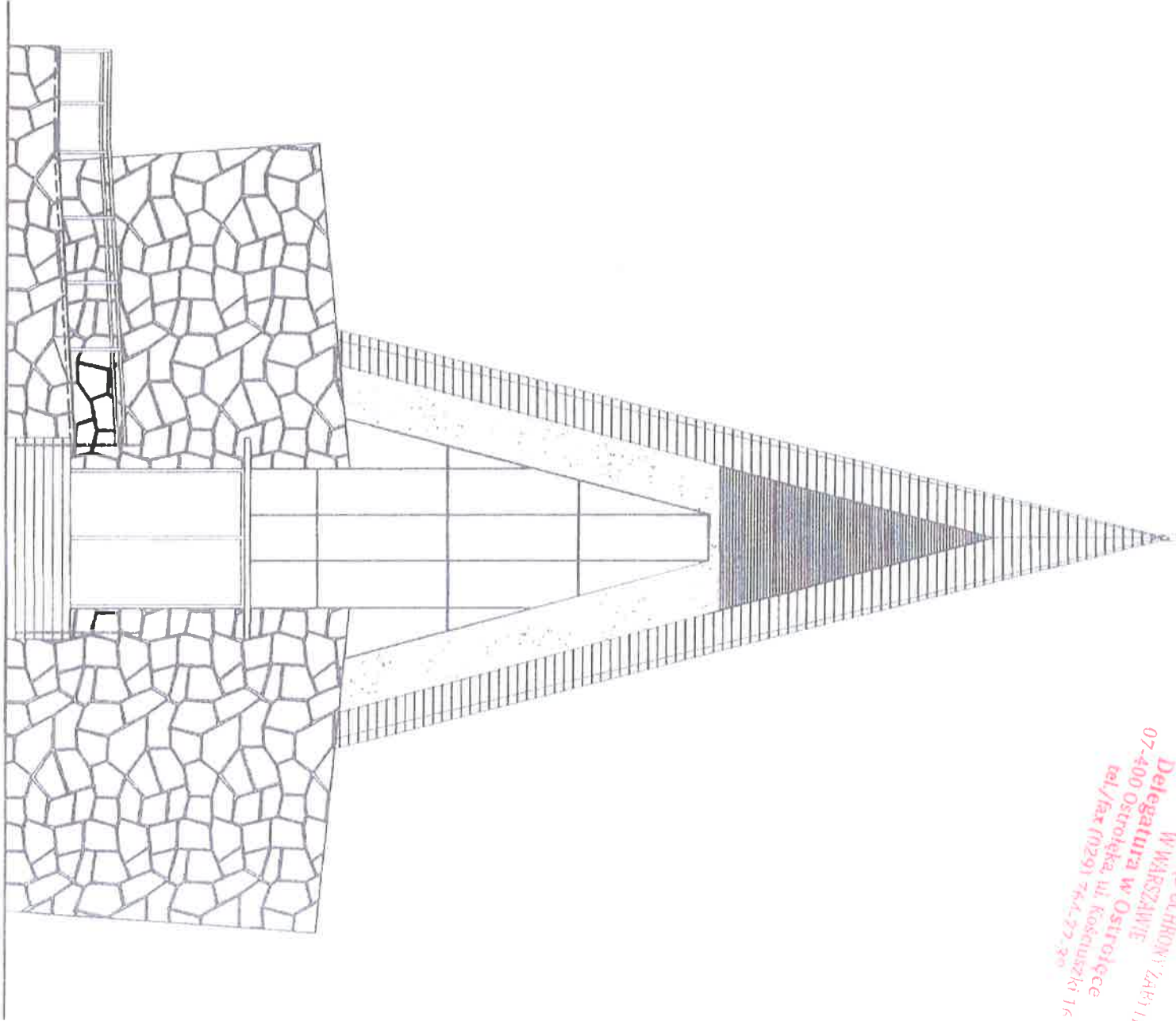

LEGENDA:



OKŁADZINA DREWNIANA - PODLEGAJĄCA
PRACOM KONSERWACYJNYM I ZABEZPIECZAJĄCYM
WG CZĘŚCI OPISOWEJ DOKUMENTACJI



KAMIEŃ NATURALNY



TYNIK

Tytuł projektu: **Prace konserwacyjne i zabezpieczające**
elewacje i dach oraz remont

Objekt: **Pomieszczenia piwnicy**
Kościół Parafialnego pod Wezwaniem
Matki Bożej Królowej Polski
w Wyszkowie, Rybieniu Leśnym

Tytuł rysunku: **Elewacja północna**

Investor: **Parafia pod Wezwaniem**
Matki Bożej Królowej Polski

Adres inwestycji: **Aleja Wolności 19, 07-201 Wyszków**
dz. ew. nr 5001

Projektant: **mgr inż. arch. Katarzyna Malinowska**
uprawniona do projektowania w specjalności
architektonicznej bez ograniczeń nr N/A/21/22

Sprawdzający: **mgr inż. arch. Marianna Malinowska**
uprawniona do projektowania w specjalności
architektonicznej bez ograniczeń nr 15192/05

Nr Rysunku: 04

Skala: 1:100

Data: 02.2024



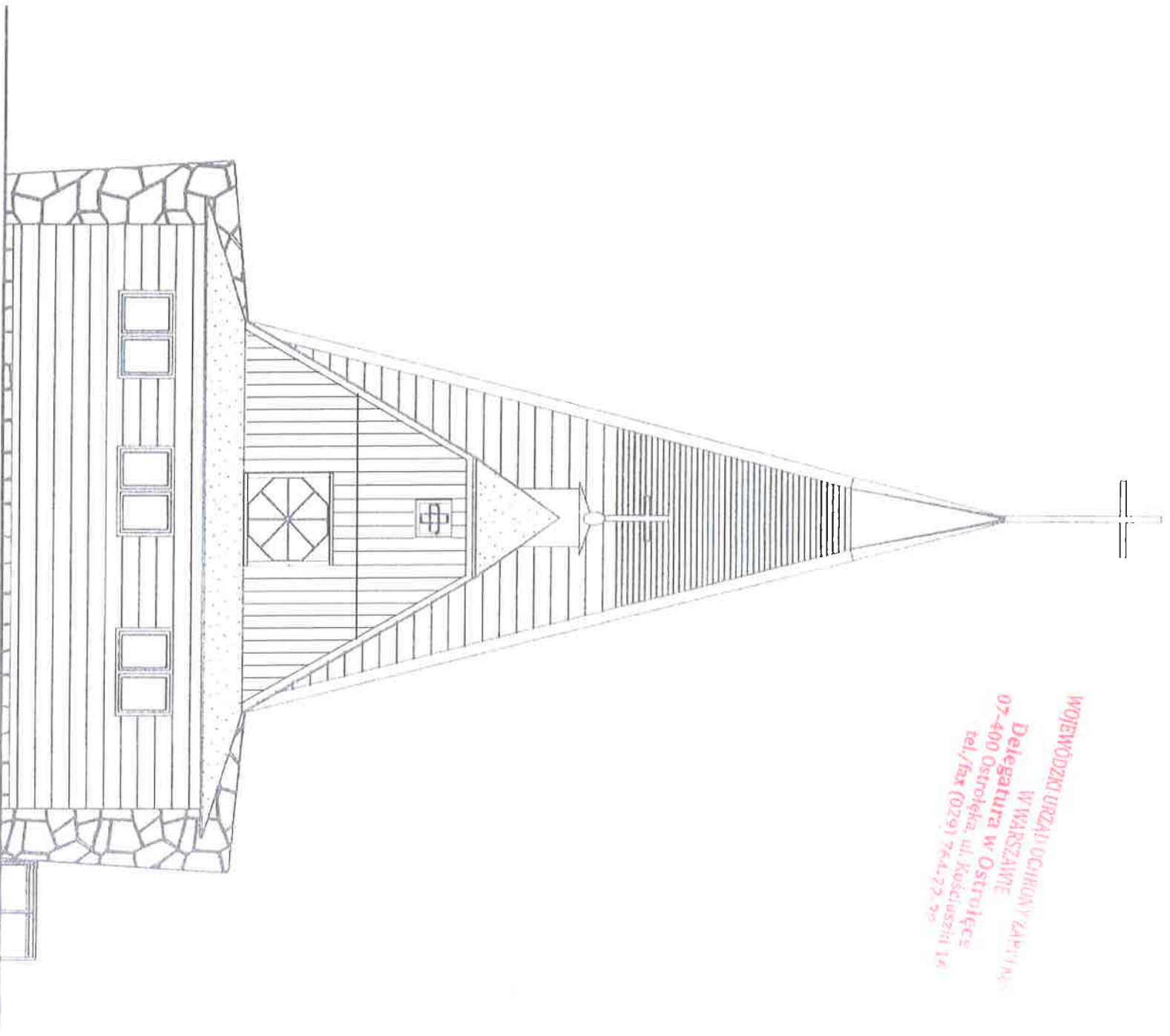

WOJEWÓDZKI URZĄD OCHRONY ZABYTKÓW
W WARSZAWIE
Delegatura w Ostrołęce
07-400 Ostrołęka, ul. Kościuszki 1A
tel./fax (029) 764-72 20

LEGENDA:



GONT MODRZEWIOWY - PODLEGAJĄCY
PRACOM KONSERWACYJNYM I ZABEZPIECZAJĄCYM
WG CZĘŚCI OPISOWEJ DOKUMENTACJI



OKŁADZINA DREWNIANA - PODLEGAJĄCA
PRACOM KONSERWACYJNYM I ZABEZPIECZAJĄCYM
WG CZĘŚCI OPISOWEJ DOKUMENTACJI



KAMIEŃ NATURALNY

Tytuł projektu:

Prace konserwacyjne i zabezpieczające
elewacje i dach oraz remont
pomieszczenia piwnicy

Nr Rysunku

05

Tytuł rysunku:

Elewacja południowa
Parafia pod Wezwaniem
Matki Bożej Królowej Polski
w Wyszkowie, Rybieniu Leśnym

Skala:

1:100

Investor:

Matka Bożej Królowej Polski

Adres inwestycji:

Aleja Wolności 19, 07-201 Wyszków
dz. ew. nr 5001

Data:

02.2024

Projektant:



mgr inż. arch. Katarzyna Malinowska
uprawniona do projektowania w specjalności
architektonicznej; Dec. ograniczeń nr 144/21/22

Sprawdzający:

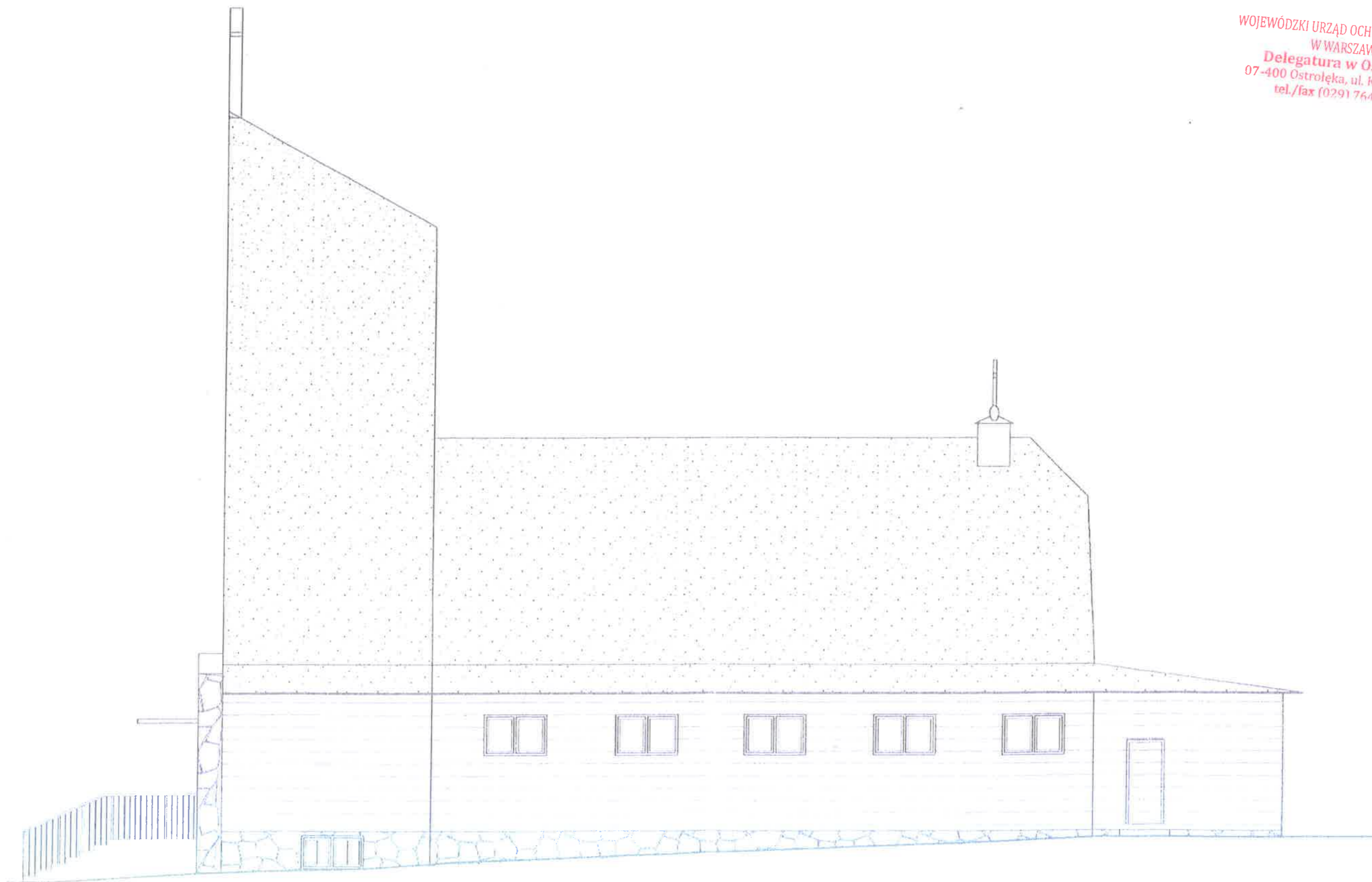
mgr inż. arch. Marianna Malinowska
uprawniona do projektowania w specjalności
architektonicznej; Dec. ograniczeń nr 15/92/05



LEGENDA:



-  GONT MODRZEWIOWY - PODLEGAJĄCY PRACOM KONSERWACYJNYM I ZABEZPIEZAJĄCYM WG CZĘŚCI OPISOWEJ DOKUMENTACJI
-  OKŁADZINA DREWNIANA - PODLEGAJĄCA PRACOM KONSERWACYJNYM I ZABEZPIEZAJĄCYM WG CZĘŚCI OPISOWEJ DOKUMENTACJI
-  KAMIEŃ NATURALNY

Tytuł projektu:	Prace konserwacyjne i zabezpieczające elewacje i dach oraz remont pomieszczenia piwnicy Kościoła Parafialnego pod Wezwaniem Matki Bożej Królowej Polski w Wyszkowie, Rybieniu Leśnym	Nr Rysunku:	06
Tytuł rysunku:	Elewacja zachodnia	Skala:	1:100
Inwestor:	Parafia pod Wezwaniem Matki Bożej Królowej Polski	Data:	02.2024
Adres inwestycji:	Aleja Wolności 19, 07-201 Wyszków dz. ew. nr 5001		
Projektant:	mgr inż. arch. Katarzyna Malinowska opiekunem i do przeprowadzenia spec. zmian architektonicznych, bez ograniczeń MA/22/22		
Sprawdzający:	mgr inż. arch. Marianna Malinowska opiekunem i do przeprowadzenia spec. zmian architektonicznych, bez ograniczeń MA/22/22		

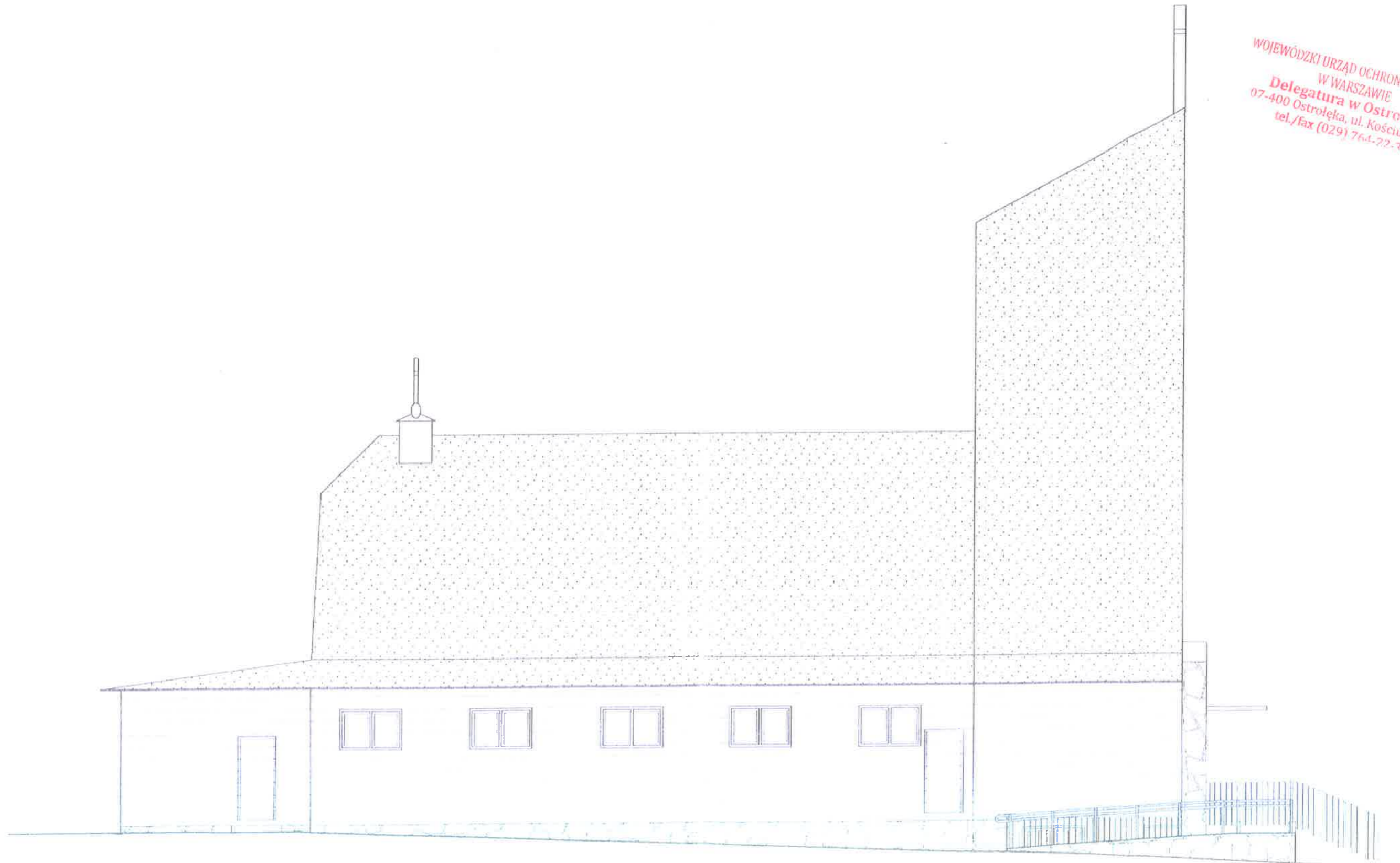
WOJEWÓDZKI URZĄD OCHRONY ZAPYTKÓW
 W WARSZAWIE
 Delegatura w Ostrołęce
 07-400 Ostrołęka, ul. Kościuszki 16
 tel./fax (029) 764-72-38

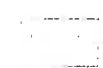

LEGENDA:

-  GONT MODRZEWIOWY - PODLEGAJĄCY PRACOM KONSERWACYJNYM I ZABEZPIEZAJĄCYM WG CZĘŚCI OPISOWEJ DOKUMENTACJI
-  OKŁADZINA DREWNIANA - PODLEGAJĄCA PRACOM KONSERWACYJNYM I ZABEZPIEZAJĄCYM WG CZĘŚCI OPISOWEJ DOKUMENTACJI
-  KAMIEŃ NATURALNY

Tytuł projektu:	Prace konserwacyjne i zabezpieczające elewacje i dach oraz remont pomieszczenia piwnicy Kościoła Parafialnego pod Wezwaniem Matki Bożej Królowej Polski w Wyszkowie, Rybieniu Leśnym	Nr Rysunku:	07
Tytuł rysunku:	Elewacja wschodnia	Skala:	1:100
Inwestor:	Parafia pod Wezwaniem Matki Bożej Królowej Polski	Data:	02 2024
Adres inwestycji:	Aleja Wolności 19, 07-201 Wyszków dz. ew. nr 5001		
Projektant:	mgr inż. arch. Katarzyna Malinowska <small>ustawiona do projektowania w specjalności architektura z siedzibą w Warszawie MA/21/22</small>		
Sprawdzający:	mgr inż. arch. Marianna Malinowska <small>ustawiona do projektowania w specjalności architektura z siedzibą w Warszawie MA/21/22</small>		

Malinowska
Kato

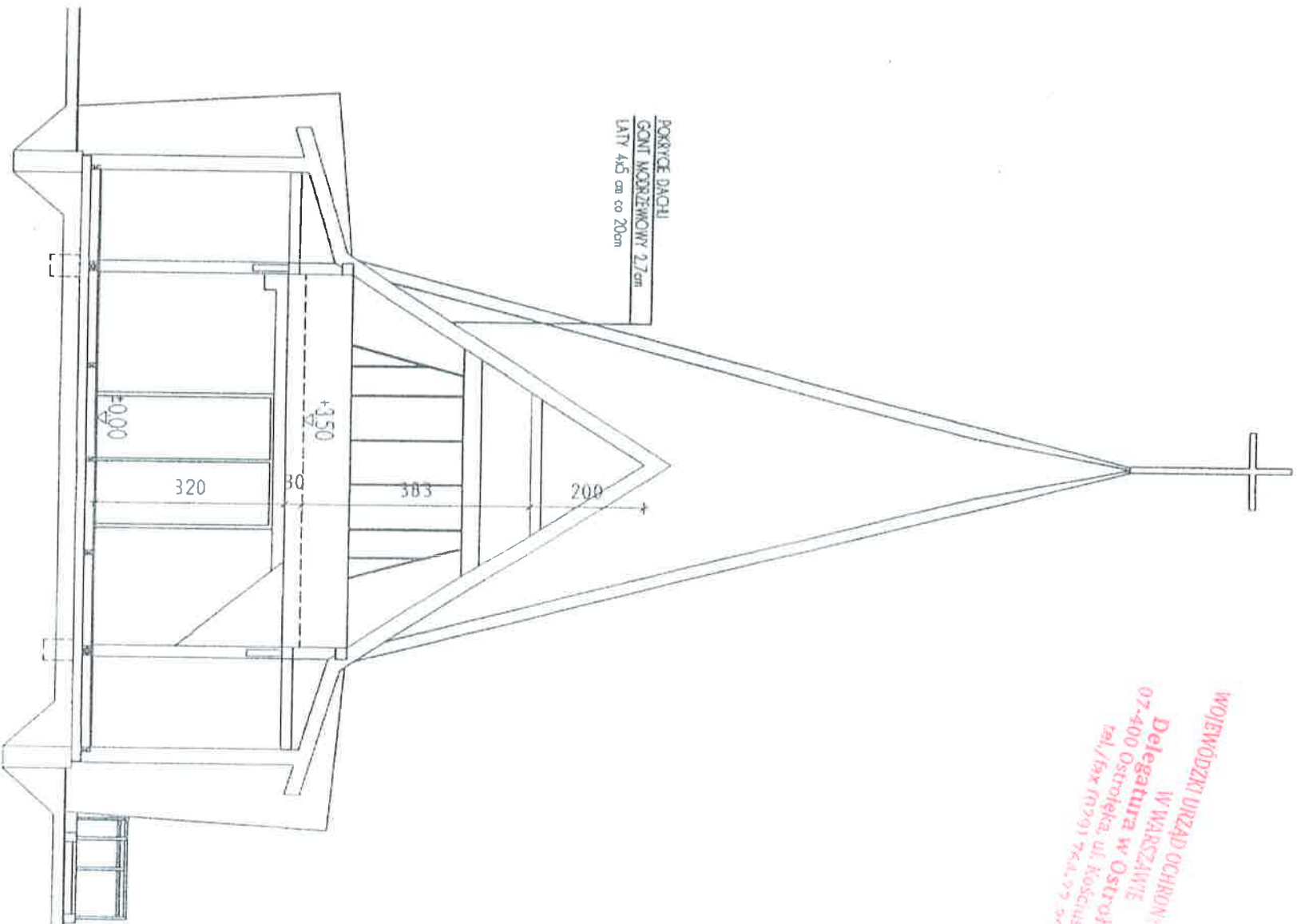

WOJEWÓDZKI URZĄD OCHRONY ZAKRYTOCI
 W WARSZAWIE
 Delegatura w Ostrołęce
 07-400 Ostrołęka, ul. Kościuszki 16
 tel./fax (029) 744.99.90

Tytuł projektu:	Prace konserwacyjne i zabezpieczające elewacje i dach oraz remont pomieszczenia piwnicy Kościoła Parafialnego pod Wezwaniem Matki Bożej Królowej Polski w Wyszkowie, Rybieniu Leśnym	Nr Rysunku:	08
Tytuł rysunku:	Przekrój A-A		
Investor:	Parafia pod Wezwaniem Matki Bożej Królowej Polski	Skala:	1:100
Adres Inwestycji:	Aleja Wolności 18, 07-201 Wyszków	Data:	02.2024
dz. ew. nr 5001			
Projektant:	mgr inż. arch. Katarzyna Malinowska uprawnienia do projektowania w specjalności architektonicznej bez ograniczeń nr MA/21/22		
Sprawdzający:	mgr inż. arch. Maranna Malinowska uprawnienia do projektowania w specjalności architektonicznej bez ograniczeń nr 15/92/05		



WOJEWÓDZKI URZĄD OCHRONY ZABYTKÓW
 W WARSZAWIE
 Delegatura w Ostrołęce
 07-400 Ostrołęka, ul. Kościuszki 16
 tel./fax (029) 764-22-38

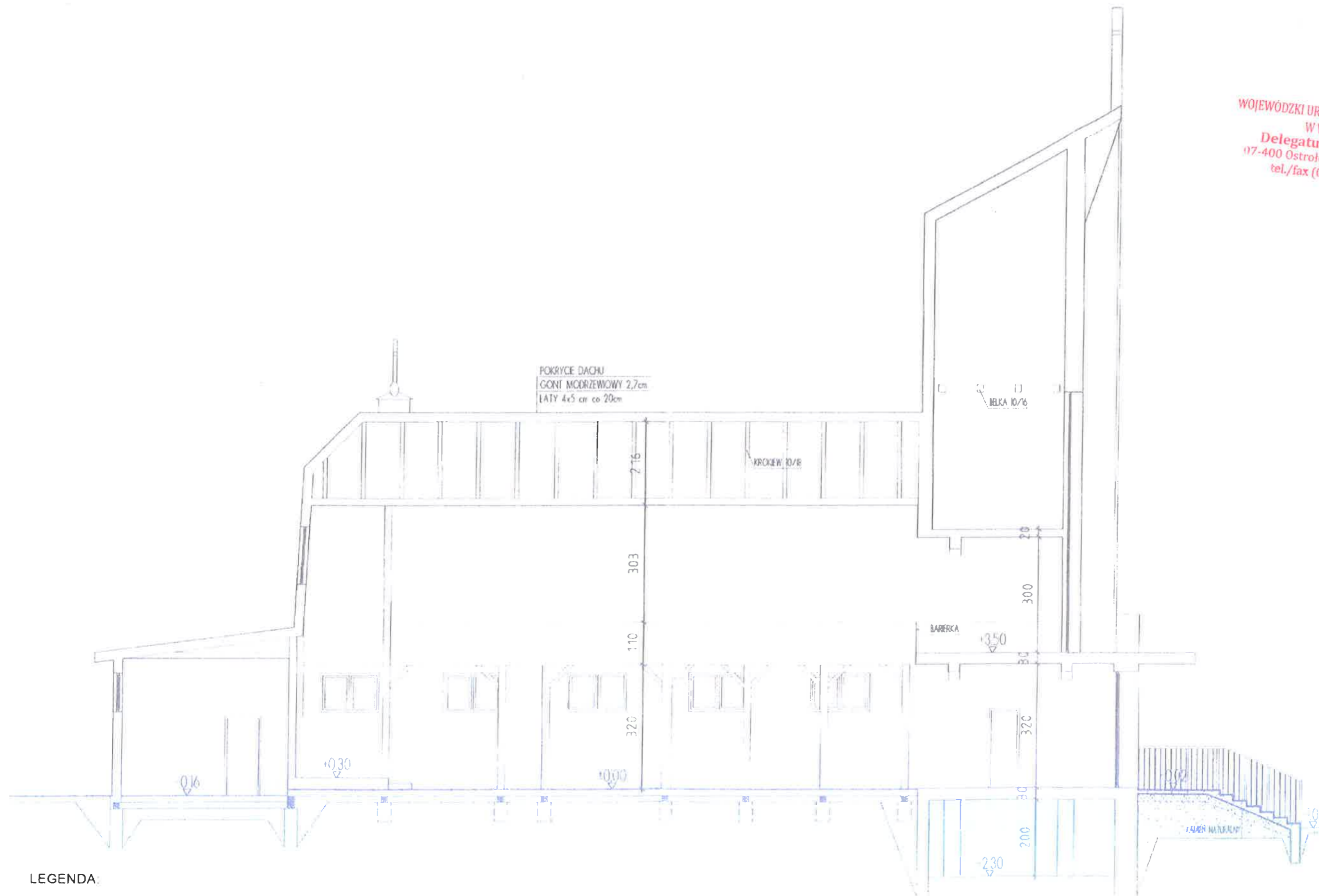

LEGENDA:

POMIESZCZENIE PIWNICY PODLEGAJĄCE
 REMONTOWI WG CZĘŚCI OPISOWEJ DOKUMENTACJI

Prace konserwacyjne i zabezpieczające elewacje i dach oraz remont pomieszczenia piwnicy Kościoła Parafialnego pod Wezwaniem Matki Bożej Królowej Polski w Wyszkowie, Rybieniu Lesnym	100/0000000000	100
Przekroj B B	100/0000000000	10000
Parafia pod Wezwaniem Matki Bożej Królowej Polski	100/0000000000	1000000
Aleja Wolności 19, 07-201 Wyszków dz. ew. nr 5001	100/0000000000	0020000
mgr inż. arch. Katarzyna Malinowska		
mgr inż. arch. Marianna Malinowska		

Malinowska
Malinowska