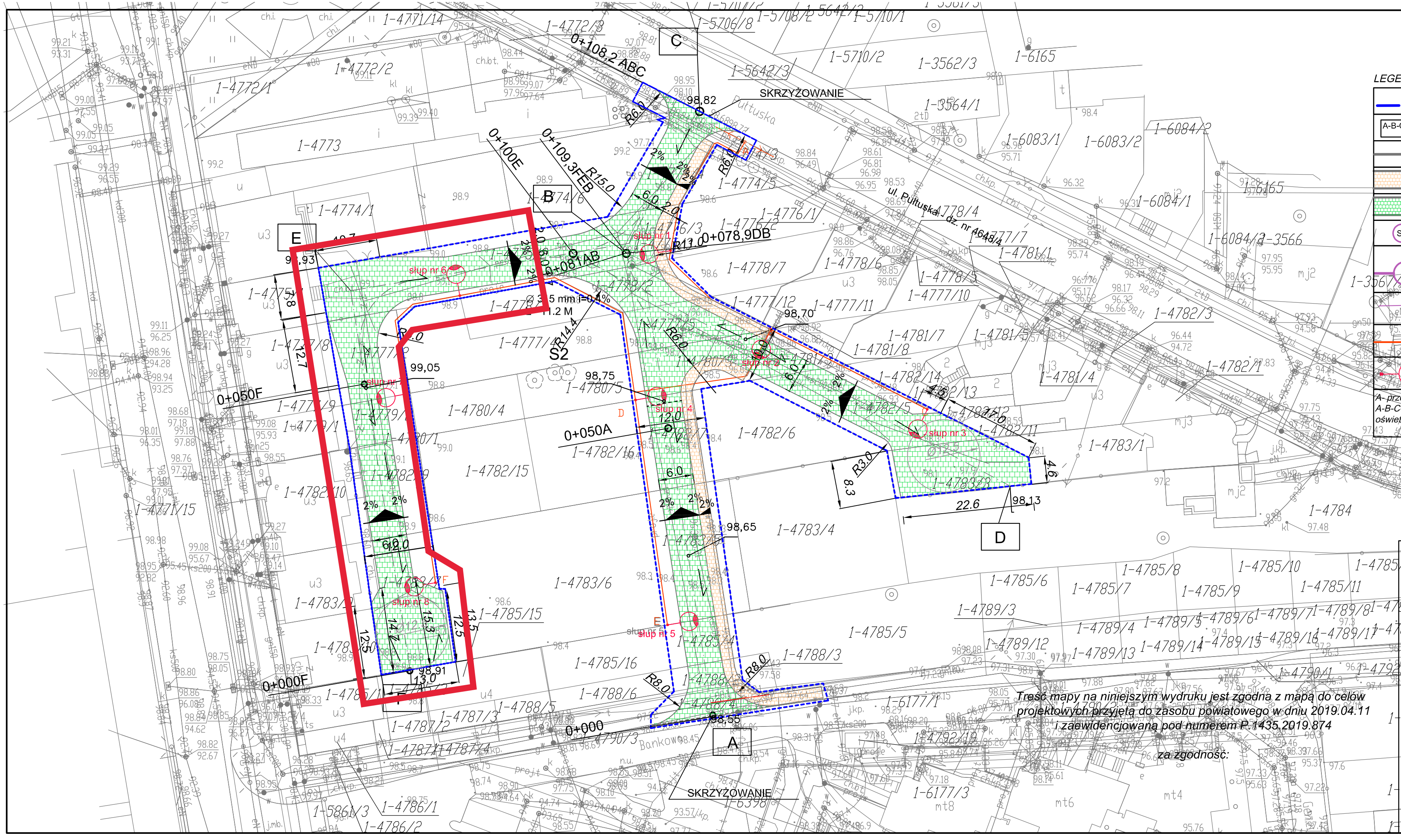

LEGENDA:

	linia rozgraniczajaca teren
A-B-C, B-E-F, B-D	odcinki dróg łączących
	krawężnik 15x22 cm na ławie betonowej z oporem
	nawierzchnia chodnika z kostki brukowej gr 8 cm
	nawierzchnia drogi z kostki brukowej gr 8 cm
Sp1	projektowana studnia na istniejacym kanale fi 450 mm
	projektowana kanalizacja deszczowa studnie rewizyjne S 1 , S.1.1, S1.2, S1.3, S1.4 ,S2, S 2.1, S2.2, S2.3, S2.4 , FI 1200 mm - 12 szt kanały - fi 250 mm - 187,10 m, fi 315 mm - 56,4 m , fi 400 mm- 24.0 m , ogółem 267,50 m,
	projektowana wpust uliczny z przykanalikiem fi 600 mm - 17 szt
	kabel elektroenergetyczny nN-0,4 kV typu YAKXS 4x35mm²
	słup oświetleniowy

A- przebudowywany słup linii elektroenergetycznej
A-B-C-D-E-F - elektroenergetyczna linia kablowa nN-0,23kV oświetlenia ulic kabel typu YAKXS 4x35mm² - długość 252,5m/

Treść mapy na niniejszym wydruku jest zgodna z mapą do celów projektowych przyjętą do zasobu powiatowego w dniu 2019.04.11 i zaewidencjowaną pod numerem P.1435.2019.874

za zgodność:

ZAKŁAD USŁUG INWESTYCYJNYCH
Prosta 14 m3 , 07-202 Wyszków
tel: 600958919
e-mail: marekwiesiolek@op.pl

PROJEKT BUDOWLANY ULIC ŁĄCZĄCYCH UL. PUŁTUSKĄ Z UL. BANKOWĄ W WYSZKOWIE

branża drogowa

ZAGOSPODAROWANIE TERENU

INWESTOR : BURMISTRZ WYSZKOWA , ALEJA RÓŻ 2 07-200 WYSZKÓW

BRANŻA	FAZA	SKALA	DATA	NR RYS.
sanitarna	projekt budowlany	1:500	04.2019r.	D - 1

OPRACOWAŁ	mgr inż. Marek Wiesiołek	PODPIS
UPRAWNIENIA	770/88/Os	
PROJEKTANT	mgr inż. Anna Raszewska upr. bud nr 786/88/Os	PODPIS
SPRAWDZAJĄCY	mgr inż. Leszek Chmielewski upr. bud nr 66/94/Os	PODPIS