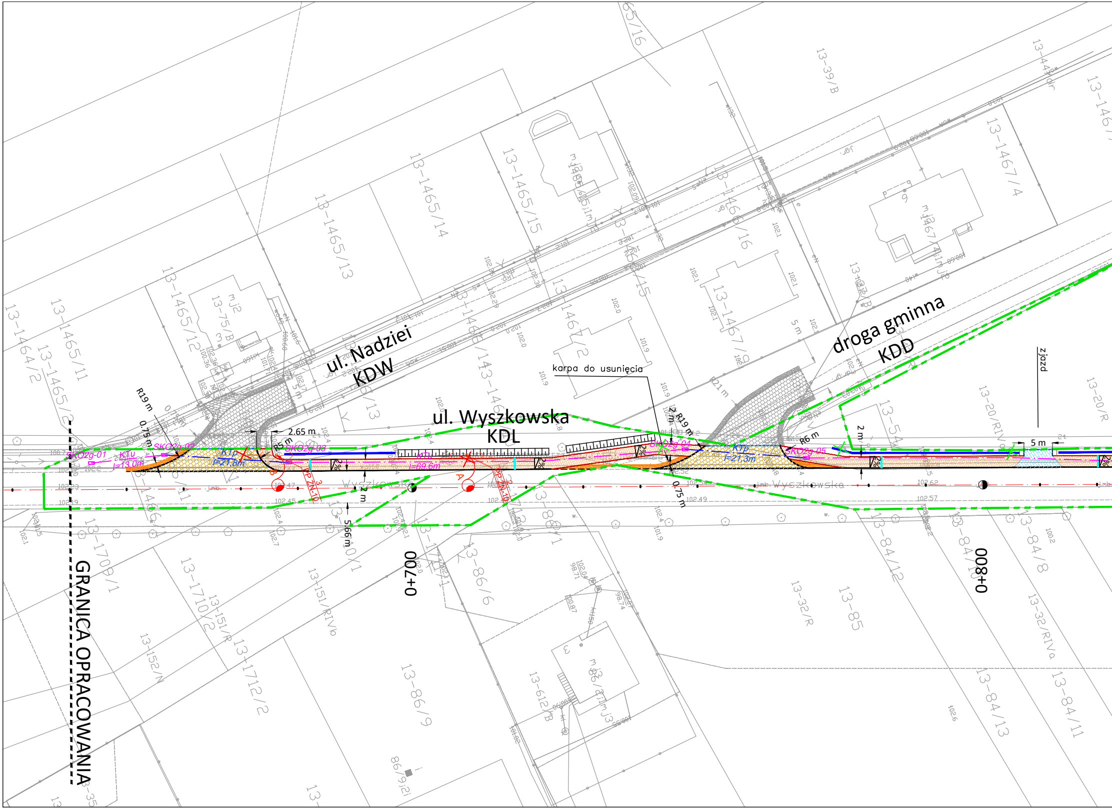
ul. Nadziei
KDW
ul. Wyszkowska
KDL
droga gminna
KDD
karpa do usunięcia
zjazd
GRANICA OPRACOWANIA
0+700
0+800
R19 m
0.75 m
2.65 m
R5 m
SKO2g-01
SKO2g-02
SKO2g-03
SKO2g-04
SKO2g-05
KTu
l=13,0m
KTp
l=21,8m
KTu
l=69,6m
KTp
l=21,3m
PP ZN-10
3
PP ZN-10
2
A
B
2%
2 m
5.66 m
R21 m
2 m
R19 m
R6 m
0.75 m
2 m
5 m
Wyszkowska
13-1465/13
13-1465/14
13-1465/15
13-1465/16
13-1465/11
13-1465/12
13-1464/2
13-1467/2
13-1467/4
13-1467/9
13-39/B
13-20/RIV
13-20/R
13-54
13-1709/1
13-1710/2
13-1712/2
13-151/RIVb
13-151/R
13-152/N
13-86/6
13-86/9
13-612/B
13-85
13-32/R
13-32/RIVa
13-84/8
13-84/11
13-84/12
13-84/13
13-75/B
mj2
mj3
mj2

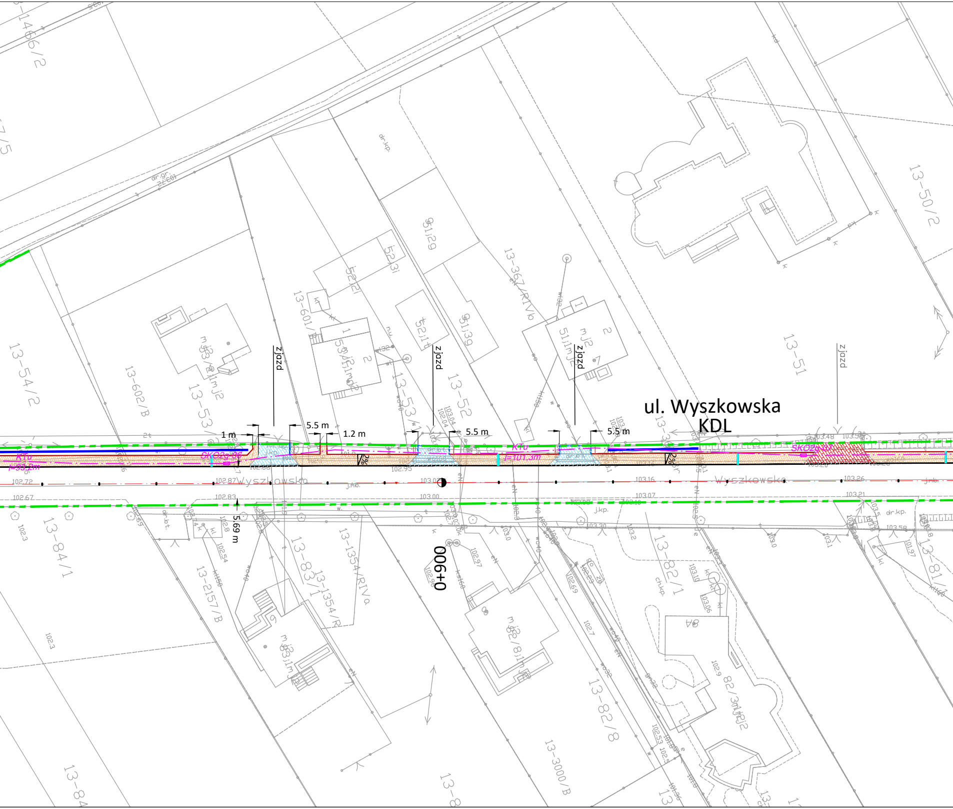
ul. Wyszkowska
KDL
zjazd
zjazd
zjazd
zjazd
1 m
5.5 m
1.2 m
5.5 m
5.5 m
5.69 m
0+900
KTu
l=93,2m
SKO2g/06
KTu
l=101,3m
SKO2g/07
2%
2%
Wyszkowska
Wyszkowska
102.72
102.87
103.02
103.16
103.26
102.67
102.83
103.00
103.07
103.21
13-54/2
13-602/B
13-53/
13-601/
13-52
13-367/RIVb
13-51
13-50/2
13-84/1
13-2157/B
13-83/1
13-1354/RIVa
13-1354/R
13-82/1
13-82/8
13-3000/B
13-81/1
dr.kp.
dr.gr.
j.kp.
ch.kp.

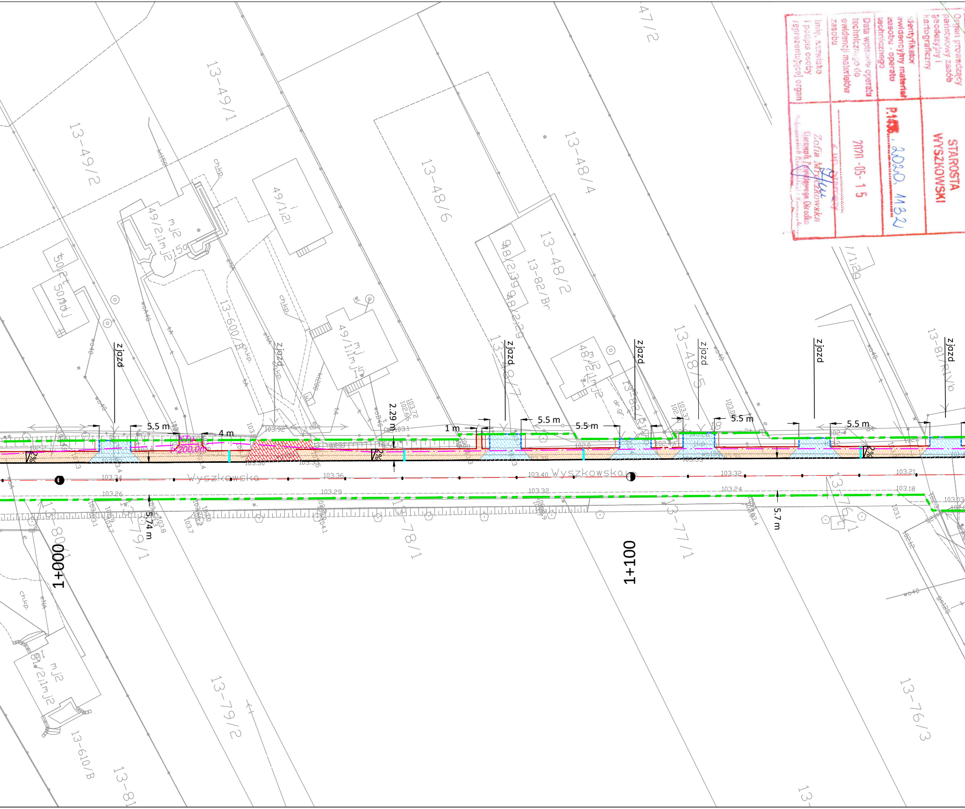
13-49/1
13-49/2
13-48/6
13-48/4
13-48/2
13-48/5
13-48/7
13-82/Br
13-600/B
13-80/1
13-79/1
13-79/2
13-78/1
13-77/1
13-76/1
13-76/3
13-81/1
13-610/B
47/2
49/2;mj2
49/1;i
49/1;mj
48/2;39
48/2;29
48/2;mj2
50/1;mj
81/2;mj2
zjazd
zjazd
zjazd
zjazd
zjazd
zjazd
zjazd
5.5 m
4 m
1 m
5.5 m
5.5 m
5.5 m
5.5 m
2.29 m
5.74 m
5.7 m
2%
2%
2%
R=200,0m
Wyszkowska
Wyszkowska
103.34
103.36
103.40
103.32
103.21
103.26
103.29
103.32
103.24
103.18
103.92
103.1
103.72
102.66
103.04
1+000
1+100
ch.kp.
eNA
wo40
dr. gr.

Organ prowadzący państwowy zasób geodezyjny i kartograficzny	STAROSTA WYSZKOWSKI
Identyfikator ewidencyjny materiału zasobu - operatu technicznego	P.1435.2020.1132
Data wpisania operatu technicznego do ewidencji materiałów zasobu	2020-05-15
Imię, nazwisko i podpis osoby reprezentującej organ	Z UP. STAROSTY Zofia Mroczkowska Kierownik Powiatowego Ośrodka Dokumentacji Geodezyjnej i Kartograficznej

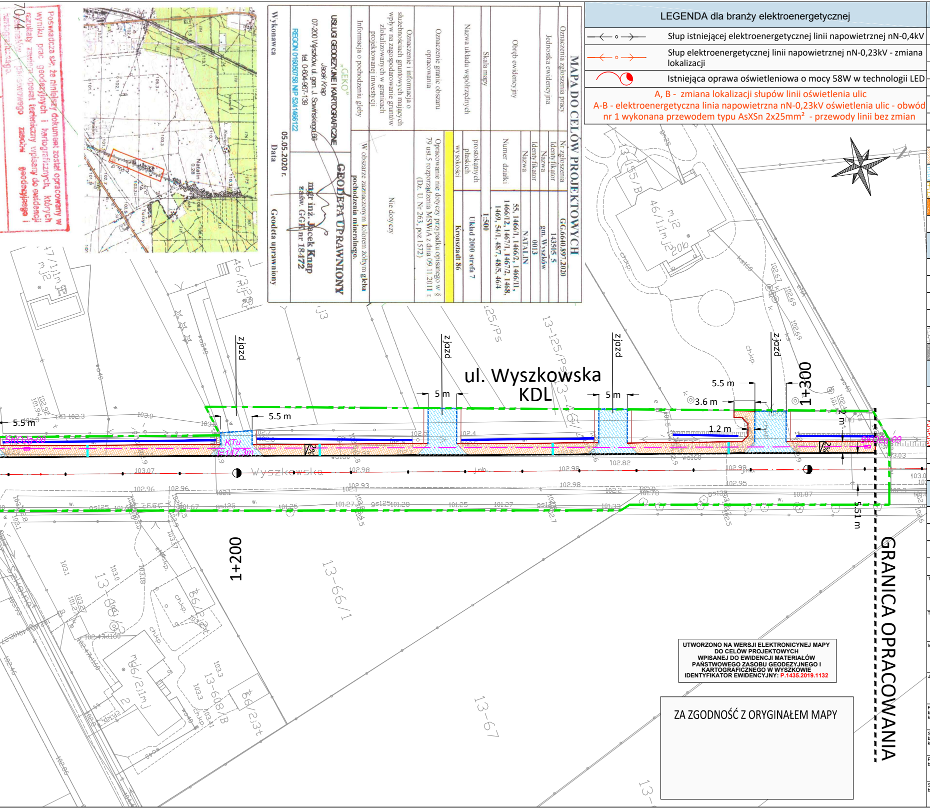
ul. Wyszkowska
KDL
zjazd
zjazd
zjazd
zjazd
5.5 m
5.5 m
5 m
5 m
5.5 m
3.6 m
1.2 m
1+200
1+300
KTu
l=147,3m
2%
2%
5.51 m
Wyszkowska
GRANICA OPRACOWANIA
13-66/1
13-67
13-125/Ps
46/1;1mj2

MAPA DO CELÓW PROJEKTOWYCH

Oznaczenia zgłoszenia pracy	Nr zgłoszenia	GG.6640.897.2020
	Identyfikator	143505_5
Jednostka ewidencyjna	Nazwa	gm. Wyszków
	Identyfikator	0013
Obręb ewidencyjny	Nazwa	NATALIN
	Numer działki	55, 1466/1, 1466/2, 1466/11, 1466/12, 1467/1, 1467/2, 1468, 1469, 54/1, 48/7, 48/5, 46/4
Skala mapy		1:500
Nazwa układu współrzędnych	prostokątnych płaskich	Układ 2000 strefa 7
	wysokości	Kronsztadt 86
Oznaczenie granic obszaru opracowania		
Oznaczenie i informacja o służebnościach gruntowych mających wpływ na zagospodarowanie gruntów zlokalizowanych w granicach projektowanej inwestycji	Opracowanie nie dotyczy przypadku opisanego w § 79 ust.5 rozporządzenia MSWiA z dnia 09.11.2011 r. (Dz. U. Nr 263, poz.1572)	
Informacja o pochodzeniu gleby	Nie dotyczy	
	W obszarze zaznaczonym kolorem żółtym **gleba pochodzenia mineralnego.**	
Wykonawca	„GEKO” **USŁUGI GEODEZYJNE I KARTOGRAFICZNE** Jacek Knap 07-200 Wyszków, ul. gen. J. Sowińskiego 66 tel. 0-604-967-139 REGON 016050758 NIP 5241466122	**GEODETA UPRAWNIONY** mgr inż. Jacek Knap zaśw. GGK nr 18472
Data	05.05.2020 r.	Geodeta uprawniony

Poświadcza się, że niniejszy dokument został opracowany w wyniku prac geodezyjnych i kartograficznych, których rezultaty zawiera operat techniczny wpisany do ewidencji materiałów państwowego zasobu geodezyjnego i kartograficznego.

70/4

UTWORZONO NA WERSJI ELEKTRONICZNEJ MAPY DO CELÓW PROJEKTOWYCH WPISANEJ DO EWIDENCJI MATERIAŁÓW PAŃSTWOWEGO ZASOBU GEODEZYJNEGO I KARTOGRAFICZNEGO W WYSZKOWIE IDENTYFIKATOR EWIDENCYJNY: P.1435.2019.1132

ZA ZGODNOŚĆ Z ORYGINAŁEM MAPY

LEGENDA dla branży elektroenergetycznej

—<—∘—>—	Słup istniejącej elektroenergetycznej linii napowietrznej nN-0,4kV
—<—∘—>—	Słup elektroenergetycznej linii napowietrznej nN-0,23kV - zmiana lokalizacji
◐	Istniejąca oprawa oświetleniowa o mocy 58W w technologii LED

A, B - zmiana lokalizacji słupów linii oświetlenia ulic

A-B - elektroenergetyczna linia napowietrzna nN-0,23kV oświetlenia ulic - obwód nr 1 wykonana przewodem typu AsXSn 2x25mm² - przewody linii bez zmian

LEGENDA - elementy projektowane dla branży drogowej

━━━	Krawężnik drogowy betonowy 15x30 cm, wystający
- - - -	Krawężnik drogowy betonowy 15x30 cm, zaniżony
— — —	Krawędź jezdni
───	Krawędź pobocza jezdni
───	Krawędź pobocza zjazdów
───	Obrzeże betonowe 8x30 cm
- - - -	Opornik betonowy 12x25 cm
▨	Nawierzchnia chodnika z kostki betonowej, kolor szary
▨	Nawierzchnia zjazdów ind. z kostki betonowej, kolor grafit
▨	Nawierzchnia zjazdów pub. z kostki betonowej, kolor szary
▨	Nawierzchnia pobocza z kruszywa łamanego
▬	Ściek podchodnikowy

LEGENDA - oddzielne opracowanie dla branży drogowej

───	Krawężnik drogowy betonowy 15x30 cm, wystający
- - - -	Krawężnik drogowy betonowy 15x30 cm, zaniżony
───	Krawędź pobocza jezdni
- - - -	Opornik betonowy 12x25 cm
▨	Nawierzchnia zjazdów publicznych z kostki betonowej
▨	Nawierzchnia pobocza z kruszywa łamanego

LEGENDA - elementy istniejące

— — —	Linia pasa drogowego drogi gminnej
━━━	Linia dna rowu przydrożnego chłonnego do bieżącej konserwacji
▨	Nawierzchnia zjazdów indywidualnych z kostki betonowej do przełożenia wysokościowego
✕	Słupy oświetleniowe do przestawienia
✕	Drzewa do usunięcia

LEGENDA dla kanału technologicznego

—·—	Projektowana trasa kanału technologicznego ulicznego - KTu
—·—	Projektowana trasa kanału tech. przepustowego - KTp
▭	Projektowana studnia rewizyjna kanału technologicznego

Temat:	*Przebudowa drogi - ulicy Wyszkowskiej w Natalinie*	Data: 30.06.2020	
Tytuł rys.:	*Plan zagospodarowania terenu*	Faza: PB Branża: drogowa	Nr rys.: 2.0
Inwestor:	*Burmistrz Wyszkowa* *Aleja Róż 2, 07-200 Wyszków*	Skala: 1:500	
Jedn. proj:	*ROSBUD Robert Rosiński* *ul. Stanisława Moniuszki 3, 07-202 Wyszków*	ROSBUD Robert Rosiński	
Projektant branży drogowej, kanału technologicznego:	mgr inż. Robert Rosiński upr. nr MAZ/0140/POOD/12	Podpis:	
Sprawdzający branży drogowej, kanału technologicznego:	mgr inż. Marcin Szerszenowicz upr. nr MAZ/0117/PWOD/09	Podpis:	
Projektant branży elektrycznej:	Tadeusz Kukawski upr. nr Os - 418/03	Podpis:	
Sprawdzający branży elektrycznej:	mgr inż. Krzysztof Gałązka upr. nr Wa - 344/02	Podpis:	