Rysunek 2 A

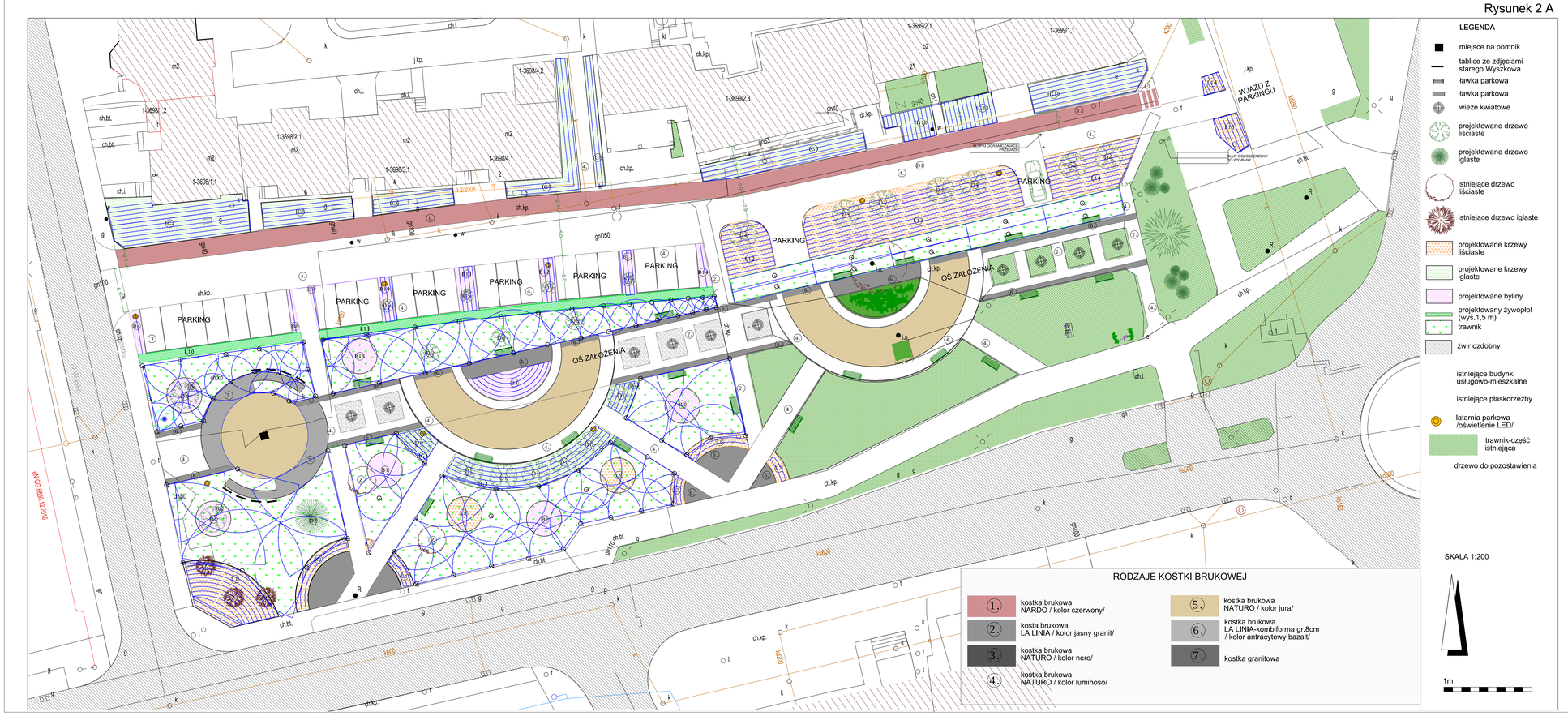

LEGENDA

- miejsce na pomnik
- tablice ze zdjęciami starego Wyszkowa
- ławka parkowa
- ławka parkowa
- wieże kwiatowe
- projektowane drzewo liściaste
- projektowane drzewo iglaste
- istniejące drzewo liściaste
- istniejące drzewo iglaste
- projektowane krzewy liściaste
- projektowane krzewy iglaste
- projektowane byliny
- projektowany żywopłot (wys.1,5 m)
- trawnik
- żwir ozdobny
- istniejące budynki usługowo-mieszkalne
- istniejące płaskorzeźby
- latarnia parkowa /oświetlenie LED/
- trawnik-część istniejąca
- drzewo do pozostawienia
- przyłącze wody oraz prądu dla systemu nawodnienia

Rodzaje nawodnienia

- dysza rotacyjna z zasięgiem
- dysza prostokątna z zasięgiem
- linia kroplująca

SKALA 1:200

1m

RODZAJE KOSTKI BRUKOWEJ

1. kostka brukowa NARDO / kolor czerwony/
2. kosta brukowa LA LINIA / kolor jasny granit/
3. kostka brukowa NATURO / kolor nero/
4. kostka brukowa NATURO / kolor luminoso/
5. kostka brukowa NATURO / kolor jura/
6. kostka brukowa LA LINIA-kombiforma gr.8cm / kolor antracytowy bazalt/
7. kostka granitowa

Koncepcja nawodnienia zakłada zastosowanie na terenie opracowania dwóch typów nawodnienia. Nawodnienie powierzchni będzie się odbywać za pomocą zraszaczy o dwóch rodzajch dysz: dyszy rotacyjnej lub prostokątnej, w zależności od kształtu trawnika. Na powierzchni wszystkich rabat z roślinami zaproponowano system linii kroplujących (ułożonych co 50 cm/ 30 cm). System nawodnienia należy podzielić na sekcje, tak aby w pełni wykorzystać możliwości przyłącza.

Rysunek 2 B

WYMIARY

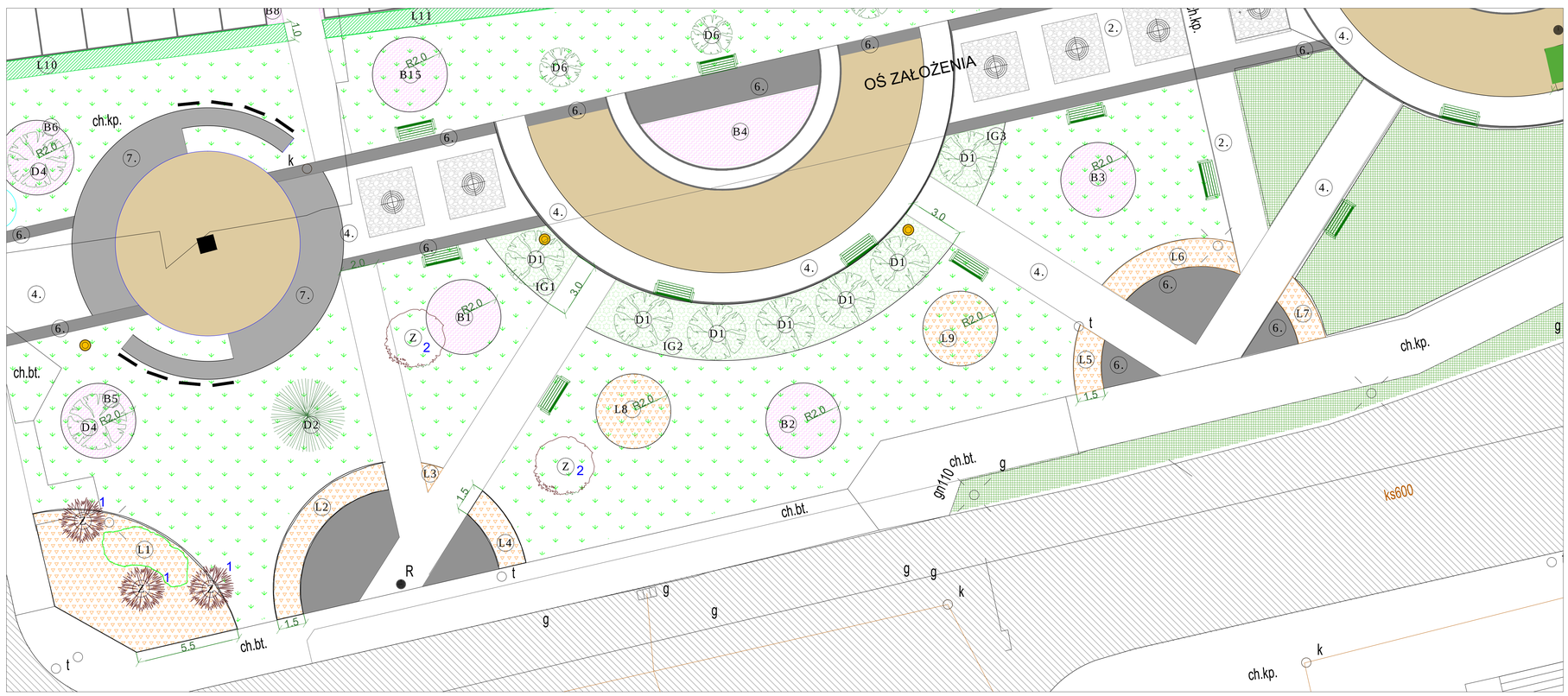

ARCHITEKTONICZNA PRACOWNIA PROJEKTOWA 00356

PROJEKT:

KONCEPCJA NAWODNIENIA ROŚLIN

przy ulicy Tadeusza Kościuszki w Wyszkowie

INWESTOR:

Urząd Gminy Wyszków
Aleja Róż 2, 07-200 Wyszków

RYSUNEK:

ZAGOSPODAROWANIE

PLANSZA ZBIORCZA

BRANŻA: ARCHITEKTURA

FAZA: PROJEKT TECHNICZNY

PROJEKTOWAŁ:

mgr inż.arch.Wojciech Smółkowski
upr.nr 57/92/Os

podpis

DATA: MAJ 2017

SKALA: **Rysunek 2A - 1:200**
Rysunek 2B - 1:100

Rysunek nr. 2