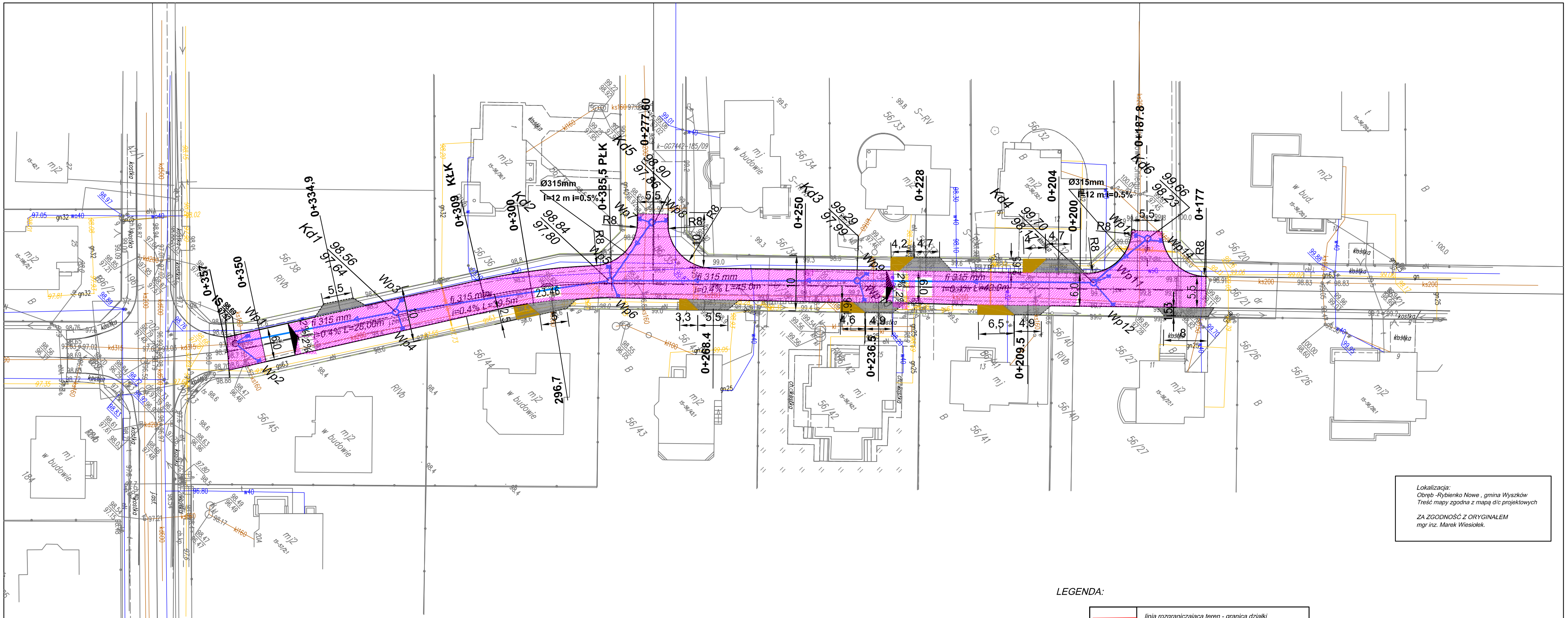

Lokalizacja:
Obręb -Rybienko Nowe , gmina Wyszków
Treść mapy zgodna z mapą d/c projektowych

ZA ZGODNOŚĆ Z ORYGINAŁEM
mgr inz. Marek Wiesiołek.

LEGENDA:

	linia rozgraniczajaca teren - granica działki
	krawężnik 15x30cm na ławie betonowej z oporem
	krawężnik najazdowy 15x22cm na ławie betonowej z oporem
	nawierzchnia drogi - kostka brukowa szara
	nawierzchnia chodnika - kostka brukowa szara
	nawierzchnia zjazdów z kostki brukowej grafitowej
	kanalizacja deszczowa - rury PCV SN 8 , SDR 34 , Ø315,

Nieutwardzone miejsca obsiać trawą .

ZUI ZAKŁAD USŁUG INWESTYCYJNYCH
mgr inż. Marek Wiesiołek ul. Prusta 14/3 07-200 Wyszków
800 808 010 marekwiesiolek@tlop.pl

Nazwa zadania:	PRZEBUDOWA W PASIE DROGOWYM UL. DOBREJ W RYBIENKU NOWYM	Faza P.B.
Tytuł Rysunku:	PLAN ZAGODPODAROWANIA PASA DROGOWEGO	
Inwestor :	Gmina wyszków - Aleja Róż 2 , 07-200 Wyszków	
Adres :	Wyszków ul. Dobra	
Branża:	DROGOWA	
Opracował :	mgr inż. Marek Wiesiołek upr. nr 177/94/Os	Skala 1:500