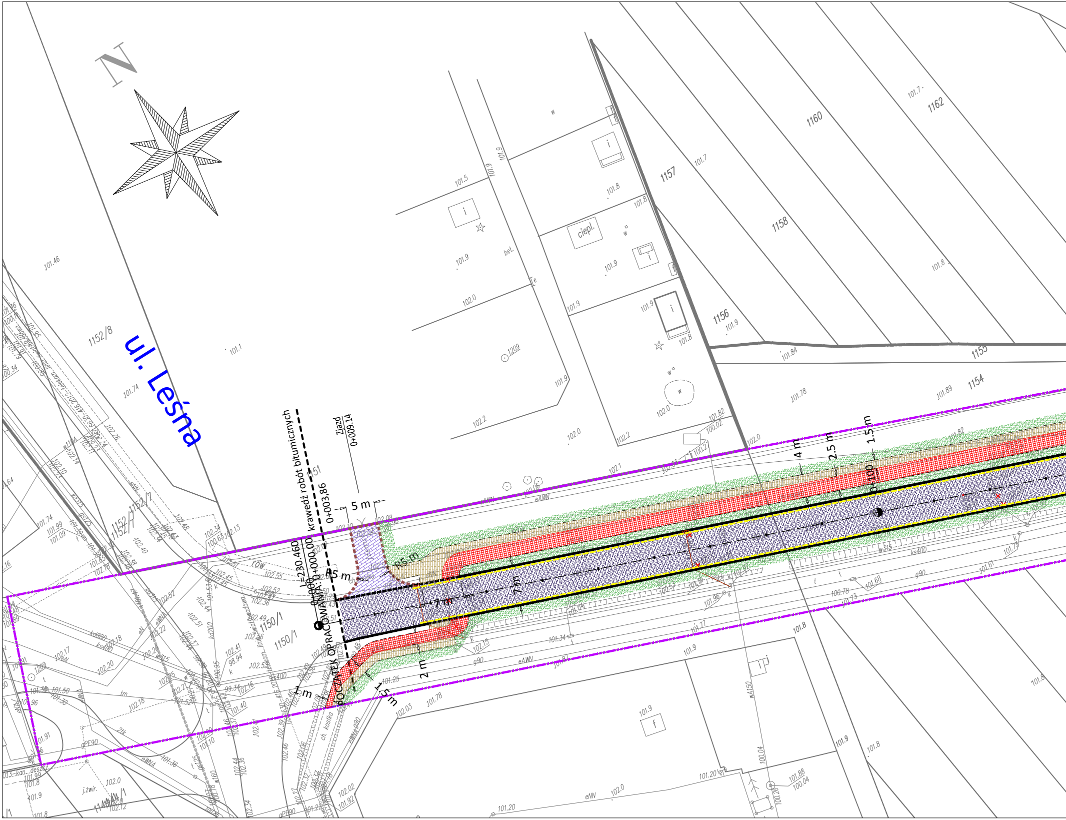
N
ul. Leśna
krawędź robót bitumicznych
0+003,86
Zjazd
0+009.14
5 m
L=230.460
0+000
POCZĄTEK OPRACOWANIA: 0+000,00
5 m
R5 m
7 m
7 m
2 m
1 m
1.5 m
4 m
2.5 m
1.5 m
0+100
1152/8
1152/7
1150/1
1151
1156
1157
1158
1160
1162
1155
1154
1209
ciepl.
rów
ch. kostka
101.46
101.1
101.74
101.5
101.9
102.0
102.2
101.8
101.7
101.84
101.78
101.89
101.82
102.1
101.9
101.25
101.78
102.03
101.34
101.8
100.04
101.88
101.20
101.68
100.78
101.61

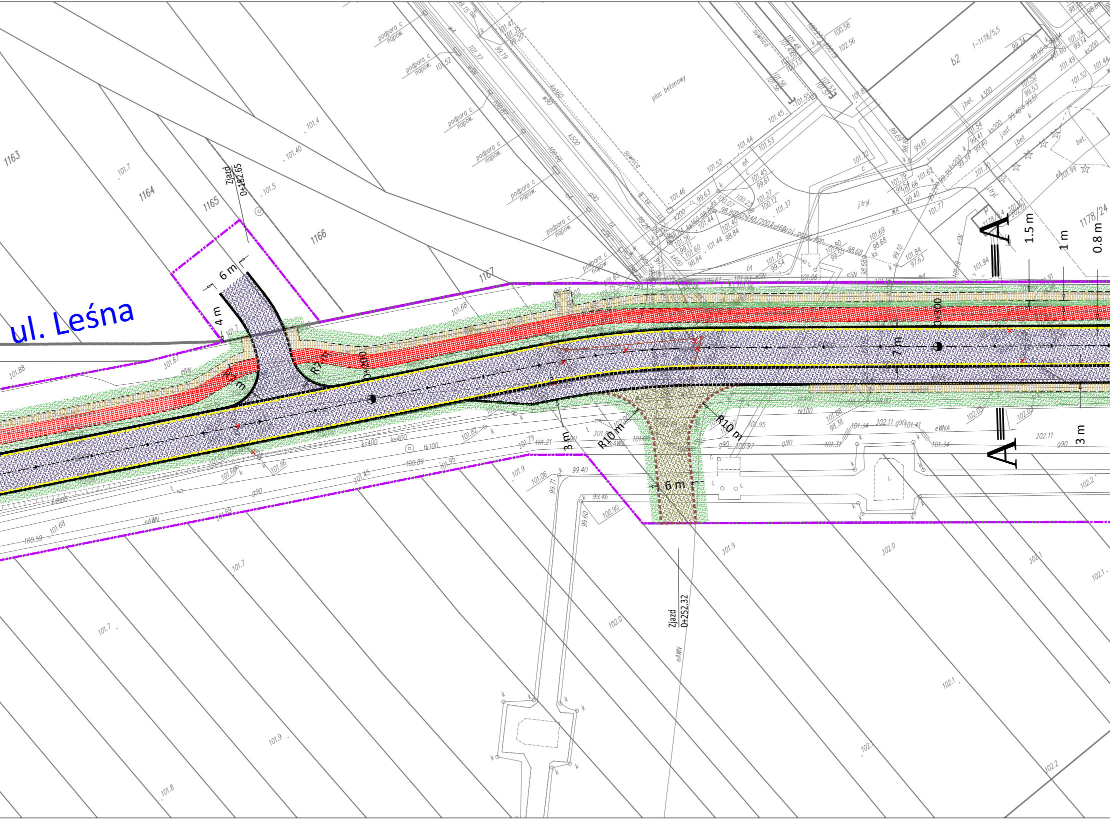
ul. Leśna
Zjazd
0+182.65
6 m
4 m
R7 m
R7 m
0+200
0+300
7 m
3 m
R10 m
R10 m
6 m
Zjazd
0+252.32
A
A
1.5 m
1 m
0.8 m
3 m
1163
1164
1165
1166
1167
1178/24
b2
plac betonowy
suwnica
podpora c napow.

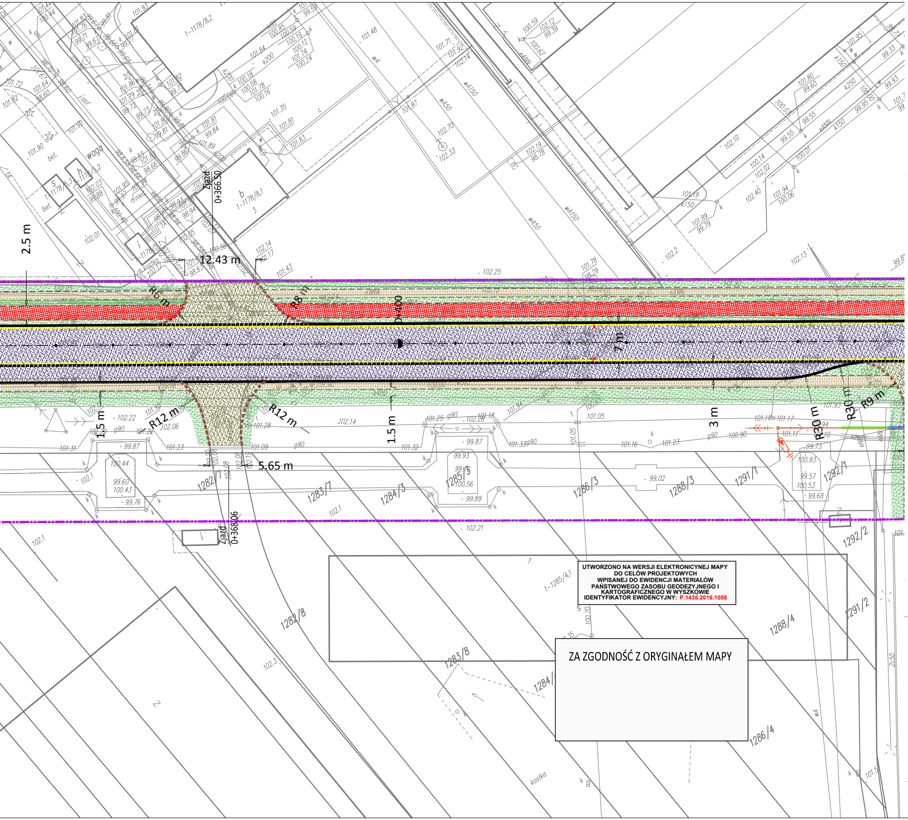
2.5 m
12.43 m
R6 m
R8 m
0+400
7 m
R12 m
R12 m
1.5 m
1.5 m
3 m
R20 m
R30 m
R9 m
5.65 m
Zjazd 0+366.50
Zjazd 0+368.06
1-1178/8,2
1-1178/8,1
1-1285/4,1
1282/1
1283/7
1284/3
1285/3
1286/3
1288/3
1291/1
1292/1
1292/2
1291/2
1288/4
1286/4
1283/8
1282/8
waga
bet.
kostka

UTWORZONO NA WERSJI ELEKTRONICYNEJ MAPY
DO CELÓW PROJEKTOWYCH
WPISANEJ DO EWIDENCJI MATERIAŁÓW
PAŃSTWOWEGO ZASOBU GEODEZYJNEGO I
KARTOGRAFICZNEGO W WYSZKOWIE
IDENTYFIKATOR EWIDENCYJNY: P.1435.2016.1058

ZA ZGODNOŚĆ Z ORYGINAŁEM MAPY

Łączy arkusz 1

MAPA DO CELÓW PROJEKTOWYCH

Oznaczenia zgłoszenia pracy	Nr zgłoszenia	GG.6640
Obręb ewidencyjny	Identyfikator	1435
	Nazwa	gm. W
	Identyfikator	00
	Nazwa	MIASTO W
	Numer działki	1150/1
Skala mapy	1:500	
Nazwa układu współrzędnych	prostokątnych płaskich	Układ 20
	wysokości	Krons
Oznaczenie granic obszaru opracowania	Opracowanie nie dotyczy przypadku opi ust.5 rozporządzenia MSWiA z dnia 0 (Dz. U. Nr 263, poz.1572)	
Oznaczenie i informacja o służebnościach gruntowych mających wpływ na zagospodarowanie gruntów zlokalizowanych w granicach projektowanej inwestycji	Nie dotyczy	
Informacja o pochodzeniu gleby	W obszarze zaznaczonym kolo żółtym gleba pochodzenia miner	

„GEKO”
Usługi geodezyjne i kartograficzne
mgr inż. Jacek Knap
07-200 Wyszków, ul. 3 Maja 1
tel. 0-604-967-139

GEODETA UPRAWNIC
mgr inż. Jacek Kn
zaśw. GGK Nr 18472

Wykonawca	04.05.2016 r. Data	Geodeta up

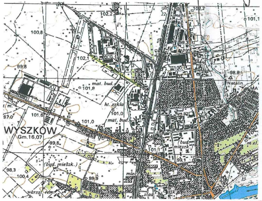
WYSZKÓW
Gm.16,07
102,2
100,8
101,1
mat. bud.
ht. szkła
mebl
Natalin
stad.

Poświadcza się, że niniejszy dokument został opracowany w wyniku prac geodezyjnych i kartograficznych, których rezultaty zawiera operat techniczny wpisany do ewidencji materiałów państwowego zasobu geodezyjnego i kartograficznego.

Organ prowadzący państwowy zasób geodezyjny i kartograficzny	STAROSTA WYSZKOWSKI
Identyfikator ewidencyjny materiał zasobu - operatu technicznego	P.1435.2016.1058
Data wpisania operatu technicznego do ewidencji materiałów zasobu	10.05.2016
Imię, nazwisko i podpis osoby reprezentującej organ	Z up. STAROSTY GEODETA POWIATOWY mgr inż. Jolanta Sędziak

-806.2016
505_4
yszków
001
WYSZKÓW
; 1206;
00 strefa 7
ztad 86
sanego w § 79
9.11.2011 r.
rem
alnego.
NY
ap
prawniony

LEGENDA dla branży drogowej	
▨	nawierzchnia jezdni z mieszanki mineralno-asfaltowej
▨	nawierzchnia zjazdów publicznych z mieszanki mineralno-asfaltowej
▦	nawierzchnia pierścienia i poszerzeń ronda z kostki granitowej
▦	nawierzchnia zjazdów indywidualnych z kostki betonowej (grafitowej)
▨	nawierzchnia zatoki autobusowej z betonu konstrukcyjnego
▨	nawierzchnia chodników z kostki betonowej, (szarej)
▦	nawierzchnia ścieżki rowerowej z kostki betonowej, (czerwonej) bezfazowej typu ,,Holland"
▨	nawierzchnia placów parkingopwych z kostki betonowej, (szarej)
🟥	nawierzchnia wyniesionych azyli dla pieszych z kostki betonowej, (czerwonej)
🟩	zieleń
━━━	krawężnik betonowy 20x30, wystający
- - - -	krawężnik betonowy 20x30, wtopiony
━━━	krawężnik granitowy 20x30, wystający
- - - -	krawężnik granitowy 20x30, wtopiony
───	krawężnik betonowy 15x30, wystający
- - - -	krawężnik betonowy 15x30, wtopiony
- - - -	obrzeże betonowe 8x30
- - - -	opornik betonowy 12x25
╱ ▦	zakres prac objety w odrębnym opracowaniu
- - - -	ściek z kostki betonowej
-·-·-	linie rozgraniczenia pasa drogowego
⊗ Kamera nr: 4	Kamera monitoringu wizyjnego

LEGENDA dla kanalizacji deszczowej	
○	projektowana studnia kanalizacji deszczowej DN1200
▭	projektowany wpust kanalizacji deszczowej DN600
━━━	projektowany kanał deszczowy PVC Ø300
───	projektowany przykanalik z rur PVC Ø200

LEGENDA dla branży elektroenergetycznej	
→+ ∘ +→	słup elektroenergetycznej linii napowietrznej SN-15kV projektowanej
→ ∘ →	słup elektroenergetycznej linii napowietrznej nN-0,4kV projektowanej
───	kabel energetyczny SN-15kV typu 3xXRUHAKXS 12/20kV x1x120mm²
───	kabel elektroenergetyczny nN-0,4 kV typu YAKXS 4x120mm²,
───	kabel elektroenergetyczny nN-0,4 kV typu YAKXS 4x35mm²,
✣	słup linii oświetlenia ulic - maszt oświetleniowy
⊸	słup oświetleniowy z jedną oprawą oświetleniową
▭	przepust, rura osłonowa typu SRS 50, 110, 160
▭	przepust, rura osłonowa typu DVR 50, 110, 160
✕ //	elementy linii elektroenergetycznej do przebudowy
⊣⊢	ogranicznik przepięć nN-0,4kV (typ podany w projekcie)

Temat: *Przebudowa skrzyżowania ulic Gen. J. Sowińskiego i Dworcowej wraz z przebudową infrastruktury drogowej oraz budową ścieżki rowerowej.*	Data: 30.10.2016	
Tytuł rys.: *Plan zagospodarowania terenu*	Faza: PB Branża: drogowa	Nr rys.: 2.1
Inwestor: *Gmina Wyszków* *Aleja Róż 2, 07-200 Wyszków*	Skala: 1:500	
Jedn. proj: *ROSBUD Robert Rosiński* *ul. Generała Kazimierza Pułaskiego 18C 07-202 Wyszków,*	ROSBUD Robert Rosiński	
Projektował: branża drogowa:	mgr inż. Robert Rosiński upr. nr MAZ/0140/POOD/12	Podpis:
Sprawdzający: branża drogowa:	mgr inż. Marcin Szerszenowicz upr. nr MAZ/0117/PWOD/09	Podpis:
Projektował: branża elektryczna:	Tadeusz Kukawski upr. nr Os -418/03	Podpis:
Sprawdzający: branża elektryczna:	mgr inż. Krzysztof Gałązka upr. nr Wa-344/02	Podpis:
Projektował: branża sanitarna:	mgr inż. Leszek Florczak upr. nr MAZ/0452/PWOS/07	Podpis:
Sprawdzający: branża sanitarna:	mgr inż. Adam Florczak upr. nr MAZ/0403/PWOS/09	Podpis:
Asystent:	Kamil Staszewski	Podpis: