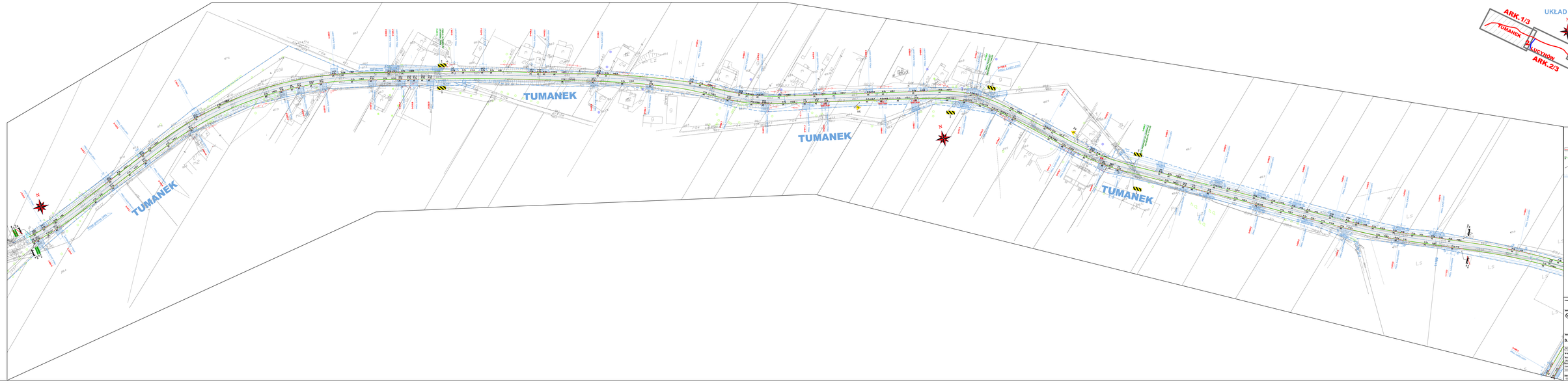

LEGENDA

PROJEKT
uzgodniono / nie uzgodniono z ZARZĄDEM DRÓG WOJEWÓDZKICH

Inwestor: Gmina Wojnicz
ul. Rynek 1
33-330 Wojnicz

Projektant: Centrum Mostowe
ul. Rzeszowska 1
37-201 Nisko
mgr inż. Jan Wojtyniak 606-136-870
mgr inż. Jan Wojtyniak 606-979-900
Tel. 22-211-12-00
email: projekty@cm-pr.pl

Nazwa: **Budowa drogi Tumanek - Fidest, gm. Wojnicz oraz drogi powiatowej nr 1210K Tumanek - Lucynów w zakresie zmiany organizacji ruchu w systemie decyzji o zezwoleniu na realizację inwestycji drogowej**

Branża: drogowa

Faza: PROJEKT ORGANIZACJA RUCHU

Projektował:	Sławomir Ćwikowski	Sprawdzał:	Rutka
Rysował:	Sławomir Ćwikowski		
Kierownik:	Jan Wojtyniak Mostowa		

Data opr.:	Skala:	Nr dok.:	Arkusz:
02.2023	1:500	1/3	1/3