Projekt zagospodarowania terenu dla inwestycji liniowej
Elektroenergetyczna linia kablowa oświetlenia ulic w miejscowości Wyszków
ul. Złotych Kłosów, obręb ewidencyjny nr 0001 Wyszków działki nr 786/1, 2625/4, 2630/18, 2631/13, 2632/10, 2633/4, 2637/13, 2638/5 jednostka ewidencyjna nr 143505_4 Wyszków

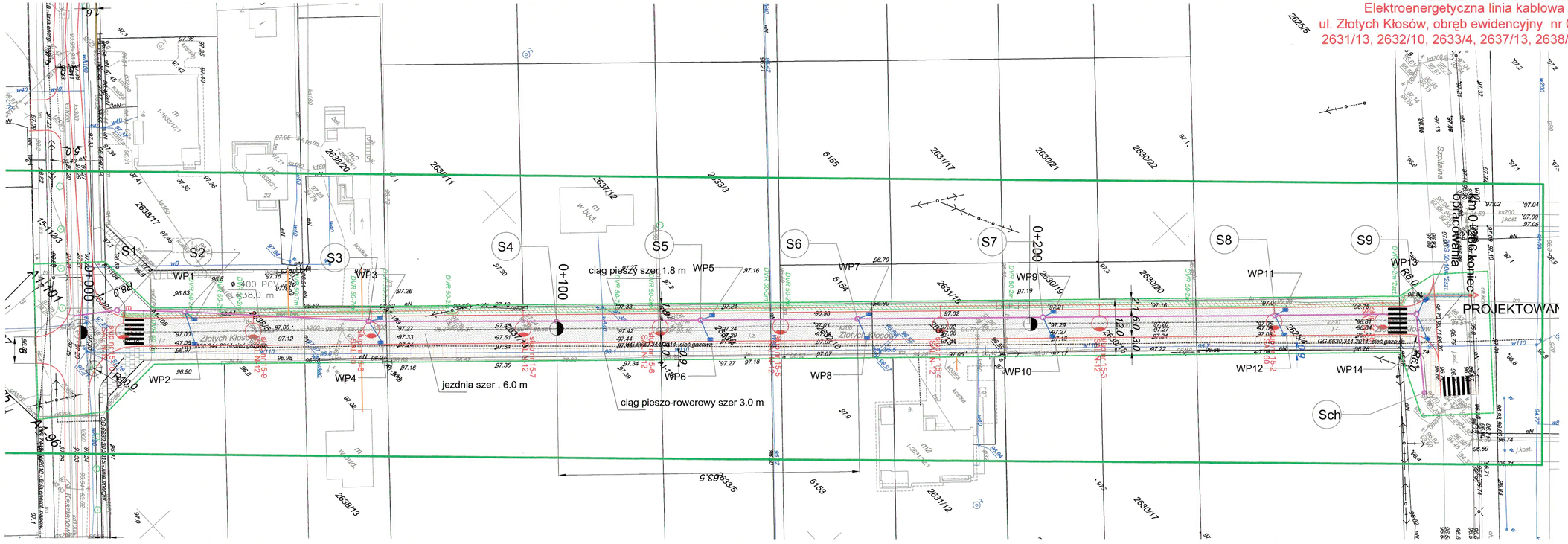

LEGENDA

- słup elektroenergetycznej linii napowietrznej nN-0,4kV istniejącej
- kabel elektroenergetyczny nN-0,4 kV istniejący
- kabel elektroenergetyczny nN-0,4 kV typu YAKXS 4x35mm²
- słup oświetleniowy
- mufa kablowa nN-0,4kV, typu ZRMZ-35/JLP-CX4 35
- przepust, rura osłonowa typu SRS 50
- przepust, rura osłonowa typu DVR 50
- istniejący słup oświetleniowa ulic
- mapa aktualna w zasięgu opracowania

A- mufy kablowe w linii oświetlenia ulic
A-B - elektroenergetyczna linia kablowa nN-0,4kV oświetlenia ulic
kabel typu YAKXS 4x35mm² - długość 297,8m/(351,3m)

Lokalizacja inwestycji liniowej: Wyszków ul. Złotych Kłosów dz. nr: 5786/1, 2625/4, 2630/18, 2631/13, 2632/10, 2633/4, 2637/13, 2638/5 jednostka ewidencyjna Wyszków

- obszar oddziaowania infrastruktury elektroenergetycznej

- szerokość oddziaływania projektowanej linii kablowej nN-0,4kV wynosi 1,0m
Opracowano na podstawie:
- normy N SEP-E-004 punkt 3.1.5.2. tablica 2
Elektroenergetyczne i sygnalizacyjne linii kablowe. Projektowanie i budowa.

Obszar odziaływania kablowej linii oświetlenia ulic znajduje się na działkach nr 5786/1, 2625/4, 2630/18, 2631/13, 2632/10, 2633/4, 2637/13, 2638/5, obejmuje pas terenu o szerokości 1m wokół linii kablowej i nie odziaływuje negatywnie na działki sąsiednie

Jednostka Projektowa: PROJEKTOWANIE I NADZORY ELEKTRYCZNE
Tadeusz Kukawski
07-200 Wyszków ul. Pułtuska 135/17 tel. 504-254-843

Inwestor: *Gmina Wyszków*
07-200 Wyszków, Aleja Róż 2

Nazwa	Budowa linii kablowej nN-0,4kV oświetlenia ulic w miejscowości Wyszków ul. Złotych Kłosów jednostka ewidencyjna Wyszków	Faza P.B-W.
Nazwa, tytuł	Budowa linii kablowej nN-0,4kV oświetlenia ulic w miejscowości Wyszków ul. Złotych Kłosów jednostka ewidencyjna Wyszków - projekt zag. terenu	Skala 1:500
Projektował Nr upr.	Tadeusz Kukawski upr. nr Os-418/83 — Uprawnienia budowlane w specjalności instalacyjno-inżynieryjnej w zakresie instalacji elektrycznych do kierowania, nadzorowania i kontrolowania budowy i robót do sporządzania w bud. osób fizycznych proj. instal. elektrycznych	Nr rys. E/1
Sprawdził Nr upr.	Krzysztof Gałązka upr. nr Wa-344/02 — Uprawnienia budowlane do projektowania i kierowania robotami bez ograniczeń w specjalności instalacyjnej w zakresie sieci, instalacji i urządzeń elektrycznych i elektroenergetycznych	Data 2015.12.15