

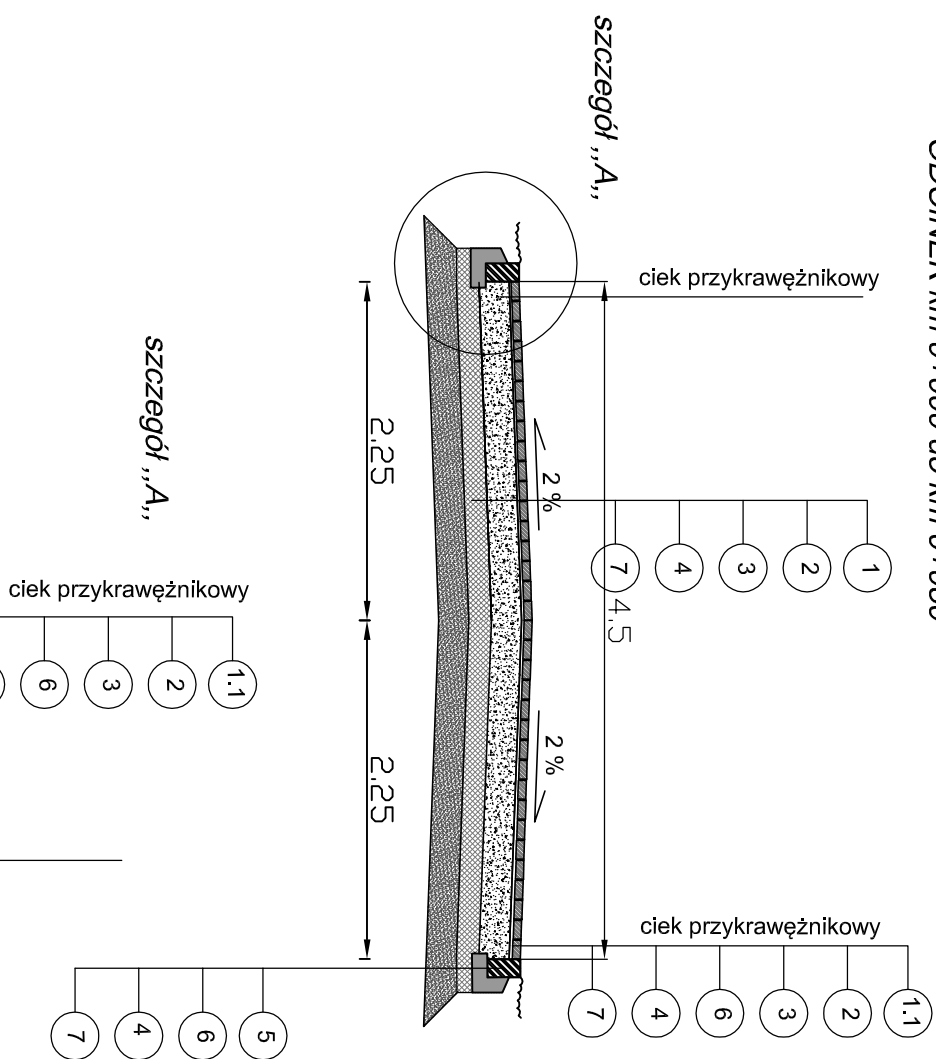

ODCINEK km 0+000 do km 0+080

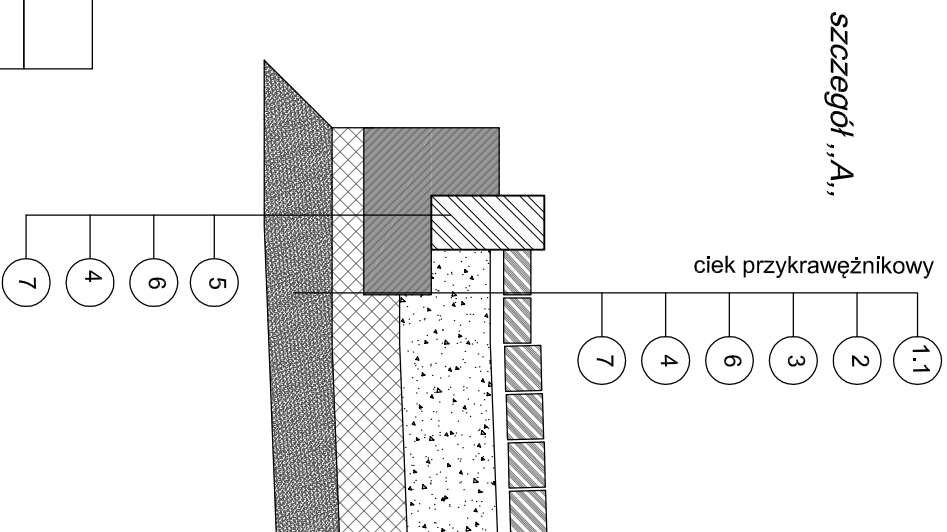

1.1	kostka brukowa wibroprasowana gr 6 cm
1	kostka brukowa wibroprasowana gr 8 cm
2	podsyпка cement-piaskowa 1:4 gr 3-4 cm
3	podbudowa z kruszywa łamanego 0/31.5 mm gr 20 cm
4	warszyna odcinająca - stabilizacja cementem z piasku średniego klasy C3/4 gr 15 cm
5	krawężnik 12x25 cm
6	ława z oporem gr 15 cm z betonu klasy C12/15
7	kruszywo naturalne 0/60 gr 15 cm



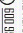
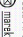

		ZAKŁAD USŁUG INWESTYCYJNYCH		
mgr inż. Marek Winiarski  NIP: 525-238-93-81 ul. Piłsudskiego 10/3 - 07-100 Wyszów  REGON: 141845230				
Nazwa zadanie:	PROJEKT DROGI DOJAZDOWEJ DO DZIAŁEK ŁOSINNO - UL. KLONOWIA			Faza P.B.
Tytuł	PRZEKROJ POPRZECZNY OD KM 0+000 DO KM 0+080			
Rysownik:	Gmina Wyszów - Aleja Roz 2, 07-200 Wyszów			
Inwestor :	ŁOSINNO - UL. KLONOWIA			
Adres :	długość			
Branda:	RYS NR 2			
Opracował:	mgr inż. Marek Winiarski upr. nr 17794/Os			

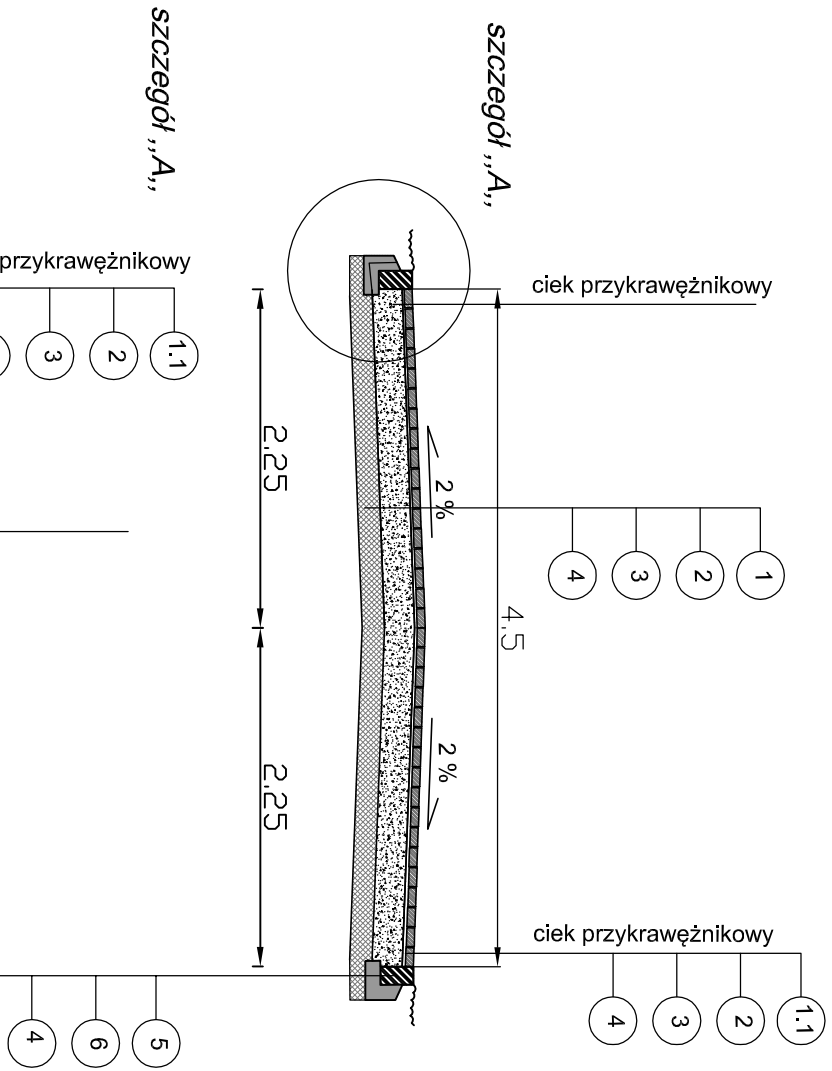
ODCINEK km 0+080 do km 0+333

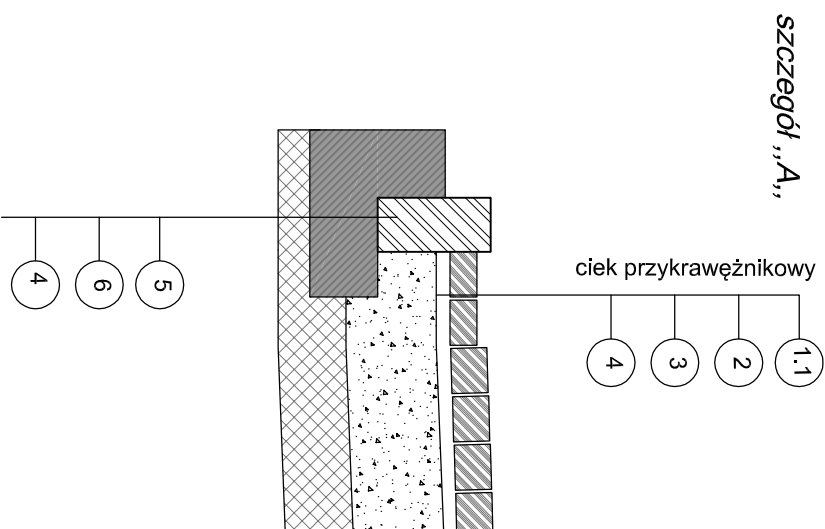

1.1	kostka brukowa wibroprasowana gr 6 cm
1	kostka brukowa wibroprasowana gr 8 cm
2	podsyпка cem-piaskowa 1:4 gr 3-4 cm
3	podbudowa z kruszywa łamanego 0/31.5 mm gr 20 cm
4	warstwywa odcinająca - stabilizacja cementem z piasku średniego klasy C3/4 gr 15 cm
5	krawężnik 12x25 cm
6	ława z oporem gr 15 cm z betonu klasy C12/15



Nazwa zadania:	 ZAKŁAD USŁUG INWESTYCYJNYCH mgr inż. Marek Wąsiołek ul. Piłsudskiego 10 01-650 Warszawa tel. 22 638 58 38 e-mail: m.wasiolek@zuipol.pl		
			
Tytuł	PROJEKT PROGI DOJAZDOWEJ DO DZIAŁEK ŁOSINNO - UL. KLONOWIA		
Wykonanie:	PRZEKROJ POPRZECZNY OD KM 0+080 DO KM 0+333		
Inwestor :	Gmina Wyszków - Aleja Róż 2. 07-200 Wyszków		
Adres :	ŁOSINNO - UL. KLONOWIA		
Bransz:	drogowa		
Opracował:	mgr inż. Marek Wąsiołek upr. nr 177794/Os		
	rys. nr 3		