ISTNIEJĄCA KANALIZACJA DESZCZOWA DO PRZEŁOŻENIA PO ISTNIEJĄCEJ TRASIE

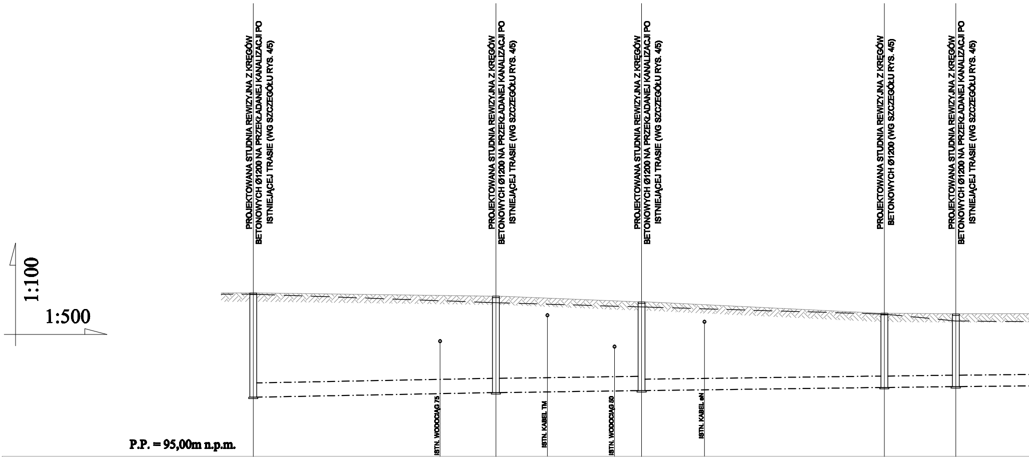
PROJEKTOWANA STUDNIA REWIZYJNA Z KRĘGÓW BETONOWYCH Ø1200 NA PRZEKŁADANEJ KANALIZACJI PO ISTNIEJĄCEJ TRASIE (WG SZCZEGÓŁU RYS. 4/5)
PROJEKTOWANA STUDNIA REWIZYJNA Z KRĘGÓW BETONOWYCH Ø1200 NA PRZEKŁADANEJ KANALIZACJI PO ISTNIEJĄCEJ TRASIE (WG SZCZEGÓŁU RYS. 4/5)
PROJEKTOWANA STUDNIA REWIZYJNA Z KRĘGÓW BETONOWYCH Ø1200 NA PRZEKŁADANEJ KANALIZACJI PO ISTNIEJĄCEJ TRASIE (WG SZCZEGÓŁU RYS. 4/5)
PROJEKTOWANA STUDNIA REWIZYJNA Z KRĘGÓW BETONOWYCH Ø1200 (WG SZCZEGÓŁU RYS. 4/5)
PROJEKTOWANA STUDNIA REWIZYJNA Z KRĘGÓW BETONOWYCH Ø1200 NA PRZEKŁADANEJ KANALIZACJI PO ISTNIEJĄCEJ TRASIE (WG SZCZEGÓŁU RYS. 4/5)
1:100
1:500
ISTN. WODOCIĄG 75
ISTN. KABEL TM
ISTN. WODOCIĄG 50
ISTN. KABEL eN
P.P. = 95,00m n.p.m.

RZĘDNA TERENU ISTNIEJĄCEGO	100,68		100,38		100,23		99,98		99,74	
RZĘDNA TERENU PROJEKTOWANEGO	100,72		100,61		100,41		100,01		99,99	
RZĘDNA DNA KANAŁU	97,07		97,23		97,30		97,41		97,44	
ZAGŁĘBIENIA	3,65		3,29		3,11		2,60		2,55	
SPADKI [%] ŚREDNICE [m]		i=3,7‰ 0,500 PVC		i=2,5‰ 0,500 PVC		i=2,5‰ 0,400 PVC		i=2,5‰ 0,400 PVC		i=2,0‰ 0,
ODLEGŁOŚCI [m]	0,00	L=42,50	42,50	L=25,50	68,00	L=42,50	110,50	L=12,50	123,00	L=20,50
OZNACZENIA	D-I		D-II		D-III		D-1		D-IV	

NOWOPROJEKTOWANA KANALIZACJA DESZCZOWA

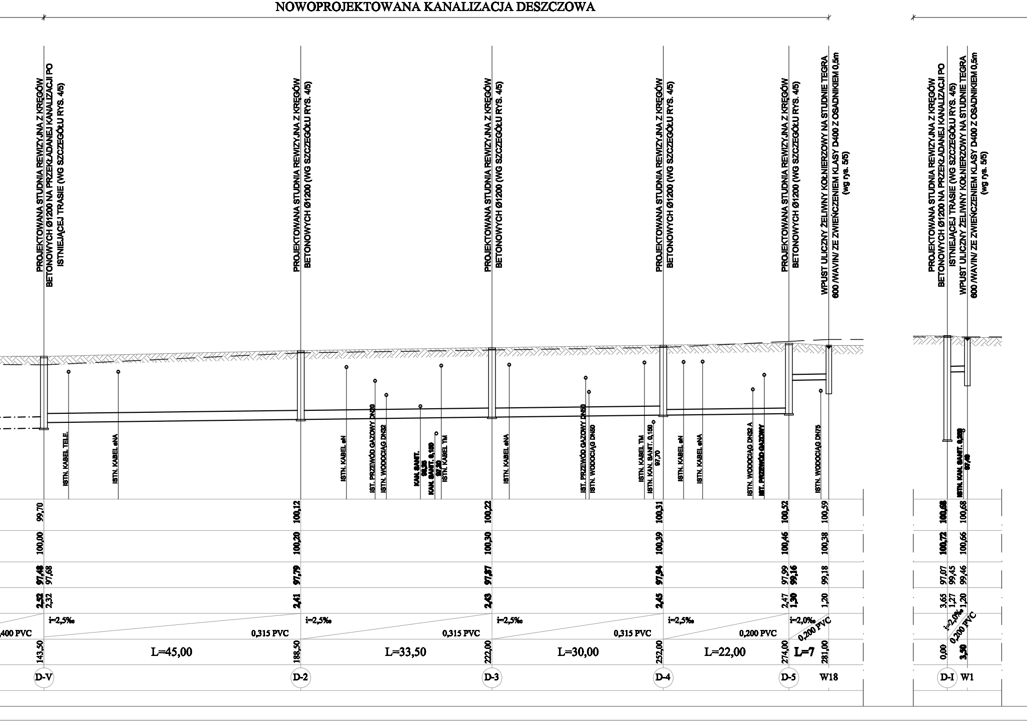
PROJEKTOWANA STUDNIA REWIZYJNA Z KRĘGÓW BETONOWYCH Ø1200 NA PRZEKŁADANEJ KANALIZACJI PO ISTNIEJĄCEJ TRASIE (WG SZCZEGÓŁU RYS. 4/5)
PROJEKTOWANA STUDNIA REWIZYJNA Z KRĘGÓW BETONOWYCH Ø1200 (WG SZCZEGÓŁU RYS. 4/5)
PROJEKTOWANA STUDNIA REWIZYJNA Z KRĘGÓW BETONOWYCH Ø1200 (WG SZCZEGÓŁU RYS. 4/5)
PROJEKTOWANA STUDNIA REWIZYJNA Z KRĘGÓW BETONOWYCH Ø1200 (WG SZCZEGÓŁU RYS. 4/5)
PROJEKTOWANA STUDNIA REWIZYJNA Z KRĘGÓW BETONOWYCH Ø1200 (WG SZCZEGÓŁU RYS. 4/5)
WPUST ULICZNY ŻELIWNY KOŁNIERZOWY NA STUDNIE TEGRA 600 /WAVIN/ ZE ZWIEŃCZENIEM KLASY D400 Z OSADNIKIEM 0,5m (wg rys. 5/5)
PROJEKTOWANA STUDNIA REWIZYJNA Z KRĘGÓW BETONOWYCH Ø1200 NA PRZEKŁADANEJ KANALIZACJI PO ISTNIEJĄCEJ TRASIE (WG SZCZEGÓŁU RYS. 4/5)
WPUST ULICZNY ŻELIWNY KOŁNIERZOWY NA STUDNIE TEGRA 600 /WAVIN/ ZE ZWIEŃCZENIEM KLASY D400 Z OSADNIKIEM 0,5m (wg rys. 5/5)
ISTN. KABEL TELE.
ISTN. KABEL eNA
ISTN. KABEL eN
IST. PRZEWÓD GAZOWY DN20
ISTN. WODOCIĄG DN32
KAN. SANIT. 98,25
KAN. SANIT. 0,160 97,20
ISTN. KABEL TM
ISTN. KABEL eNA
IST. PRZEWÓD GAZOWY DN50
ISTN. WODOCIĄG DN50
ISTN. KABEL TM
ISTN. KAN. SANIT. 0,150 97,70
ISTN. KABEL eN
ISTN. KABEL eNA
ISTN. WODOCIĄG DN32 A
IST. PRZEWÓD GAZOWY
ISTN. WODOCIĄG DN75
ISTN. KAN. SANIT. 0,200 97,40
99,70
100,00
97,48
97,68
2,52
2,32
i=2,5‰
,400 PVC
143,50
L=45,00
D-V
100,12
100,20
97,79
2,41
i=2,5‰
0,315 PVC
188,50
L=33,50
D-2
100,22
100,30
97,87
2,43
i=2,5‰
0,315 PVC
222,00
L=30,00
D-3
100,31
100,39
97,94
2,45
i=2,5‰
0,315 PVC
252,00
L=22,00
D-4
100,52
100,46
97,99
99,16
2,47
1,30
i=2,0‰
0,200 PVC
0,200 PVC
274,00
L=7
D-5
100,59
100,38
99,18
1,20
281,00
W18
100,68
100,72
97,07
99,45
3,65
1,27
i=2,0‰
0,200 PVC
0,00
D-I
100,68
100,66
99,46
1,20
3,50
W1

PROFIL KANALIZACJI DESZCZOWEJ

SKALA 1:$\frac{500}{100}$

NOWOPROJEKTOWANA KANALIZACJA DESZCZOWA

ISTNIEJĄCA KANALIZACJA DESZCZOWA
DO PRZEŁOŻENIA PO ISTNIEJĄCEJ TRASIE

NOWOPR

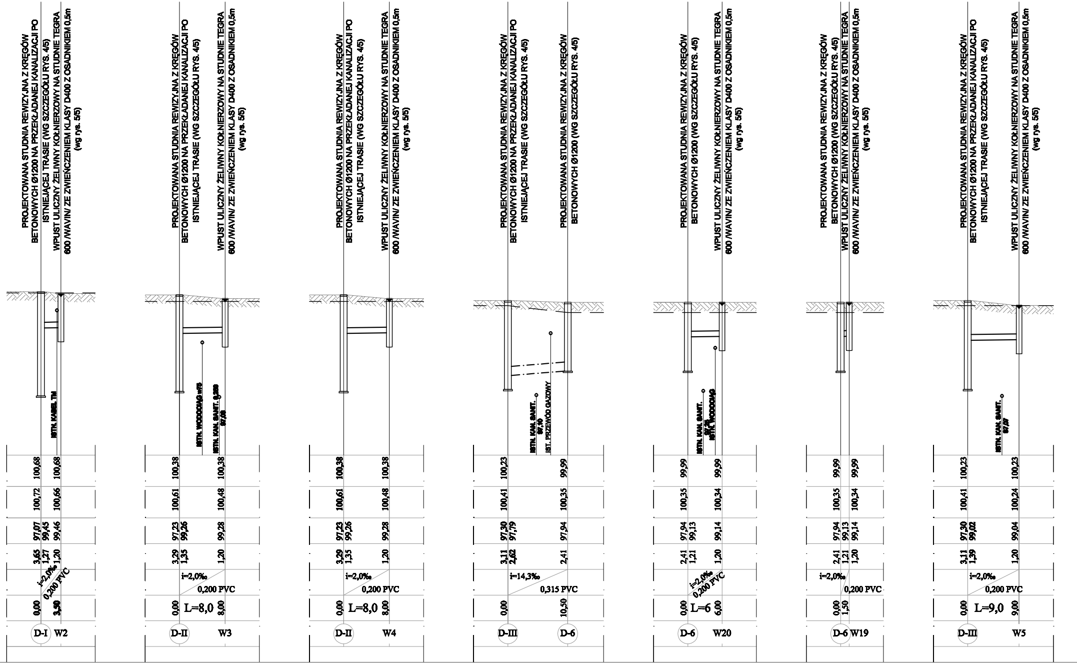
PROJEKTOWANA STUDNIA REWIZYJNA Z KRĘGÓW BETONOWYCH Ø1200 NA PRZEKŁADANEJ KANALIZACJI PO ISTNIEJĄCEJ TRASIE (WG SZCZEGÓŁU RYS. 4/5)
WPUST ULICZNY ŻELIWNY KOŁNIERZOWY NA STUDNIE TEGRA 600 /WAVIN/ ZE ZWIEŃCZENIEM KLASY D400 Z OSADNIKIEM 0,5m (wg rys. 5/5)
PROJEKTOWANA STUDNIA REWIZYJNA Z KRĘGÓW BETONOWYCH Ø1200 (WG SZCZEGÓŁU RYS. 4/5)
ISTN. KABEL TM
ISTN. WODOCIĄG w/75
ISTN. KAN. SANIT. 0,200 97,08
ISTN. KAN. SANIT. 97,10
IST. PRZEWÓD GAZOWY
ISTN. KAN. SANIT. 97,25
ISTN. WODOCIĄG
ISTN. KAN. SANIT. 97,07
100,68
100,68
100,72
100,66
97,07
99,45
99,46
3,65
1,27
1,20
i=2,0‰
0,200 PVC
0,00
3,50
D-I
W2
100,38
100,38
100,61
100,48
97,23
99,26
99,28
3,29
1,35
1,20
i=2,0‰
0,200 PVC
0,00
L=8,0
8,00
D-II
W3
100,38
100,38
100,61
100,48
97,23
99,26
99,28
3,29
1,35
1,20
i=2,0‰
0,200 PVC
0,00
L=8,0
8,00
D-II
W4
100,23
99,99
100,41
100,35
97,30
97,79
97,94
3,11
2,62
2,41
i=14,3‰
0,315 PVC
0,00
10,50
D-III
D-6
99,99
99,99
100,35
100,34
97,94
99,13
99,14
2,41
1,21
1,20
i=2,0‰
0,200 PVC
0,00
L=6
6,00
D-6
W20
99,99
99,99
100,35
100,34
97,94
99,13
99,14
2,41
1,21
1,20
i=2,0‰
0,200 PVC
0,00
1,50
D-6
W19
100,23
100,23
100,41
100,24
97,30
99,02
99,04
3,11
1,39
1,20
i=2,0‰
0,200 PVC
0,00
L=9,0
9,00
D-III
W5

OJEKTOWANA KANALIZACJA DESZCZOWA

NOWOPROJEKTOWANA KANALIZACJA DESZCZOWA

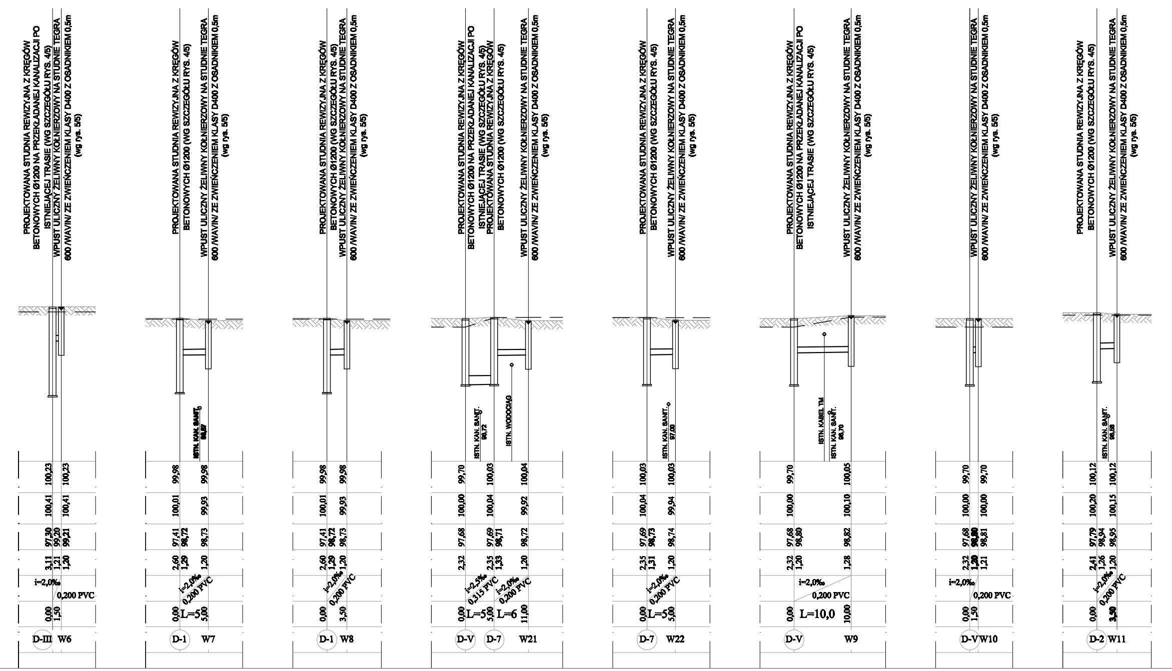
PROJEKTOWANA STUDNIA REWIZYJNA Z KRĘGÓW BETONOWYCH Ø1200 NA PRZEKŁADANEJ KANALIZACJI PO ISTNIEJĄCEJ TRASIE (WG SZCZEGÓŁU RYS. 4/5)
PROJEKTOWANA STUDNIA REWIZYJNA Z KRĘGÓW BETONOWYCH Ø1200 (WG SZCZEGÓŁU RYS. 4/5)
WPUST ULICZNY ŻELIWNY KOŁNIERZOWY NA STUDNIE TEGRA 600 /WAVIN/ ZE ZWIEŃCZENIEM KLASY D400 Z OSADNIKIEM 0,5m (wg rys. 5/5)
ISTN. KAN. SANIT. 98,87
ISTN. KAN. SANIT. 98,72
ISTN. WODOCIĄG
ISTN. KAN. SANIT. 97,00
ISTN. KABEL TM
ISTN. KAN. SANIT. 98,70
ISTN. KAN. SANIT. 98,58
100,23
100,23
100,41
100,41
97,30
99,20
99,21
3,11
1,21
1,20
i=2,0‰
0,200 PVC
0,00
1,50
D-III
W6
99,98
99,98
100,01
99,93
97,41
98,72
98,73
2,60
1,29
1,20
i=2,0‰
0,200 PVC
0,00
L=5
5,00
D-1
W7
99,98
99,98
100,01
99,93
97,41
98,72
98,73
2,60
1,29
1,20
i=2,0‰
0,200 PVC
0,00
3,50
D-1
W8
99,70
100,03
100,04
100,00
100,04
99,92
97,68
97,69
98,71
98,72
2,32
2,35
1,33
1,20
i=2,5‰
0,315 PVC
i=2,0‰
0,200 PVC
0,00
L=5
5,00
L=6
11,00
D-V
D-7
W21
100,03
100,03
100,04
99,94
97,69
98,73
98,74
2,35
1,31
1,20
i=2,0‰
0,200 PVC
0,00
L=5
5,00
D-7
W22
99,70
100,05
100,00
100,10
97,68
98,80
98,82
2,32
1,20
1,28
i=2,0‰
0,200 PVC
0,00
L=10,0
10,00
D-V
W9
99,70
99,70
100,00
100,00
97,68
98,80
98,81
2,32
1,20
1,21
i=2,0‰
0,200 PVC
0,00
1,50
D-V
W10
100,12
100,12
100,20
100,15
97,79
98,94
98,95
2,41
1,26
1,20
i=2,0‰
0,200 PVC
0,00
3,50
D-2
W11

NOWOPROJEKTOWANA KANALIZACJA DESZCZOWA

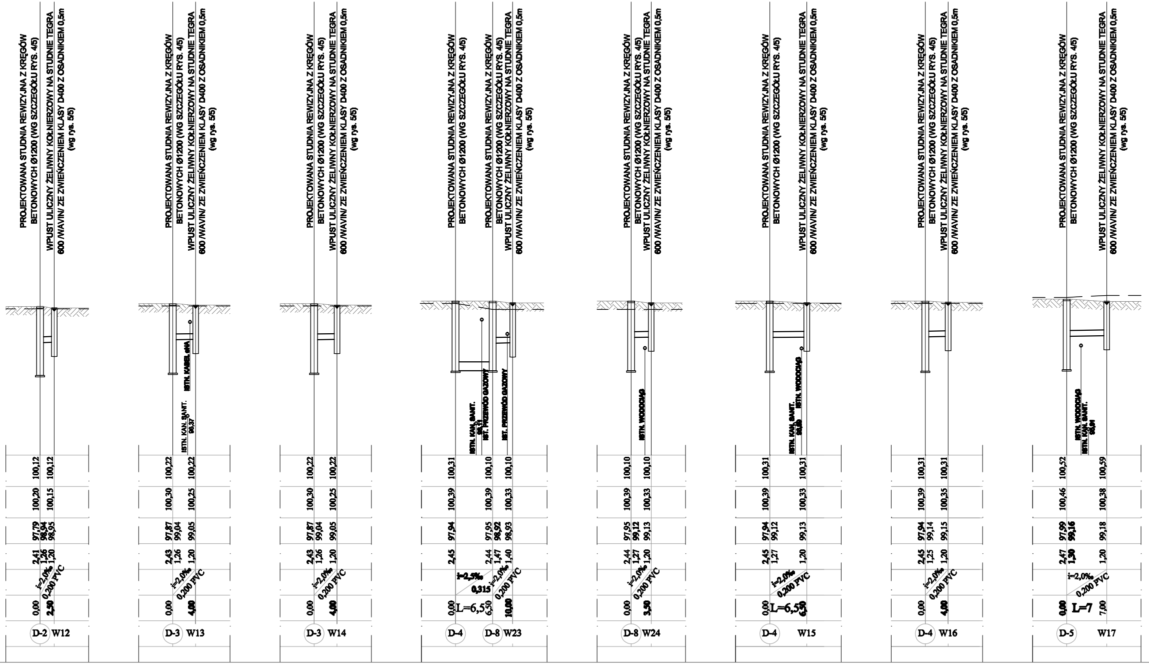
PROJEKTOWANA STUDNIA REWIZYJNA Z KRĘGÓW BETONOWYCH Ø1200 (WG SZCZEGÓŁU RYS. 4/5)
WPUST ULICZNY ŻELIWNY KOŁNIERZOWY NA STUDNIE TEGRA 600 /WAVIN/ ZE ZWIEŃCZENIEM KLASY D400 Z OSADNIKIEM 0,5m (wg rys. 5/5)
100,12 100,12
100,20 100,15
97,79 98,94 98,95
2,41 1,26 1,20
i=2,0‰
0,200 PVC
0,00 2,50
D-2 W12
ISTN. KAN. SANIT. 98,37
ISTN. KABEL eNN
100,22 100,22
100,30 100,25
97,87 99,04 99,05
2,43 1,26 1,20
i=2,0‰
0,200 PVC
0,00 4,00
D-3 W13
100,22 100,22
100,30 100,25
97,87 99,04 99,05
2,43 1,26 1,20
i=2,0‰
0,200 PVC
0,00 4,00
D-3 W14
ISTN. KAN. SANIT. 98,11
IST. PRZEWÓD GAZOWY
IST. PRZEWÓD GAZOWY
100,31 100,10 100,10
100,39 100,39 100,33
97,94 97,95 98,92 98,93
2,45 2,44 1,47 1,40
i=2,5‰
0,315
i=2,0‰
0,200 PVC
0,00 L=6,50 6,50 10,00
D-4 D-8 W23
ISTN. WODOCIĄG
100,10 100,10
100,39 100,33
97,95 99,12 99,13
2,44 1,27 1,20
i=2,0‰
0,200 PVC
0,00 3,50
D-8 W24
ISTN. KAN. SANIT.
ISTN. WODOCIĄG
100,31 100,31
100,39 100,33
97,94 99,12 99,13
2,45 1,27 1,20
i=2,0‰
0,200 PVC
0,00 L=6,50 6,50
D-4 W15
100,31 100,31
100,39 100,35
97,94 99,14 99,15
2,45 1,25 1,20
i=2,0‰
0,200 PVC
0,00 4,00
D-4 W16
ISTN. WODOCIĄG
ISTN. KAN. SANIT. 98,91
100,52 100,59
100,46 100,38
97,99 99,16 99,18
2,47 1,30 1,20
i=2,0‰
0,200 PVC
0,00 L=7 7,00
D-5 W17

RYS. 3/5

OZNACZONO:

— —	TEREN ISTNIEJĄCY
———	NOWO PROJEKTOWANA KANALIZACIA DESZCZOWA
—·—·—	ISTNIEJĄCA KANALIZACIA DESZCZOWA DO PRZEŁOŻENIA PO ISTNIEJĄCEJ TRASIE
D-8	ISTNIEJĄCE STUDZIENKI KANALIZACJI DESZCZOWEJ NA PRZEKŁADANEJ KANALIZACJI PO ISTNIEJĄCEJ TRASIE
D-2	PROJEKTOWANE STUDZIENKI KANALIZACJI DESZCZOWEJ

Jedn. proj: Pracownia Projektowa mgr inż. Jacek Zagórecki ul. Produkcyjna 33/1; 15-080 Białystok	Data: 14.06.2013
Temat: Przebudowa ul. Polnej w Wyszkowie na odc. od ul. Traugutta do ul. Zapole	Faza: PB Branża: sanitarna
Tytuł rys.: Profil kanalizacji deszczowej	Skala: 1:500/100
Inwestor: Gmina Wyszków 07-200 Wyszków; Aleja Róż 2	Nr rys.: 3/5
Projektował: mgr inż. Jacek Zagórecki	Podpis:
Sprawdził: mgr inż. Jerzy Zagórecki upr. nr BŁ/71/64	Podpis:
Współpraca: mgr inż. Adrian Stolarz -	Podpis: