

**SPRAWOZDANIE Z REALIZACJI PROGRAMU
„WYSZKOWSKA KARTA RODZINY”
ZA 2016 ROK**



Wyszów, marzec 2017 r.

WSTĘP

Sprawozdanie z realizacji programu „Wyszowska Karta Rodziny” zostało opracowane na podstawie danych przedstawionych przez gminne jednostki organizacyjne uczestniczące w programie oraz Wydział Gospodarki Komunalnej, Mieszkalnictwa i Rolnictwa. Do analizy wykorzystano także ubiegłoroczne sprawozdania oraz informacje, którymi dysponuje Wydział Edukacji i Spraw Społecznych, odpowiedzialny za obsługę programu.

Program „Wyszowska Karta Rodziny” jest elementem polityki społecznej, realizowanej przez Gminę Wyszków. Został przyjęty Uchwałą Rady Miejskiej w Wyszowie z dnia 25 kwietnia 2013 r., z mocą obowiązującą od 1 czerwca 2013 r.

Od 1 września 2015 r. zasady jego funkcjonowania regulują:

- Uchwała Nr VIII/73/15 Rady Miejskiej w Wyszowie z dnia 28 maja 2015 r. w sprawie przyjęcia programu „Wyszowska Karta Rodziny”,
- Zarządzenie Nr 194/2015 Burmistrza Wyszowa w sprawie przyjęcia Regulaminu przyznawania, wydawania i użytkowania Wyszowskiej Karty Rodziny, ustalenia wzoru Karty oraz wniosku o jej wydanie.

Program „Wyszowska Karta Rodziny” ma na celu zwiększanie szans rozwojowych i życiowych dzieci z rodzin wielodzietnych, wspieranie kondycji finansowej rodzin wielodzietnych oraz budowanie przychylnego klimatu dla rozwoju rodziny. Sprzyja także wzmocnieniu więzi rodzinnych, poprzez zachęcanie do wspólnego spędzania wolnego czasu, promowaniu pozytywnego wizerunku rodzin wielodzietnych oraz poprawie sytuacji demograficznej.

Wniosek o wydanie/przedłużenie ważności Wyszowskiej Karty Rodziny mogą złożyć rodziny, w tym zastępcze, nie tylko zameldowane na terenie Gminy Wyszków, ale także zamieszkałe na jej terenie i rozliczające podatek dochodowy od osób fizycznych w Wyszowie, mające na utrzymaniu troje lub więcej dzieci w wieku do 18 roku życia lub do 25 roku życia, jeśli dziecko uczy się lub studiuje. Karta wydawana jest na wniosek jednego z rodziców, każdemu członkowi rodziny na okres 3 lat. W przypadku gdy z przedstawionych dokumentów wynika, że rodzina wcześniej przestanie spełniać warunki do korzystania z programu, Karta wydawana jest na okres krótszy.

Rodziny posiadające Kartę, mogą korzystać ze zniżek w ramach usług zaproponowanych przez Wyszowski Ośrodek Sportu i Rekreacji w Wyszowie

oraz Wyszowski Ośrodek Kultury „Hutnik” w Wyszowie. Przysługują im także ulgi na przejazdy autobusami komunikacji miejskiej oraz zniżki na opłaty za świadczenia udzielane przez publiczne przedszkola, wykraczające poza podstawę programową wychowania przedszkolnego. W wykazie zniżek znajdują się również ulgi zaoferowane przez przedsiębiorców i instytucje. Wykaz ten dostępny jest na stronie internetowej Gminy Wyszów www.wyszkow.pl.

INFORMACJE O LICZBIE RODZIN OBJĘTYCH PROGRAMEM I WYDANYCH KARTACH

Od 1 stycznia do 31 grudnia 2016 r. wniosek o wydanie/przedłużenie ważności Wyszowskiej Karty Rodziny złożyło 238 rodzin. Natomiast wniosek o wydanie duplikatu Karty złożyły 3 rodziny. Najwięcej wniosków wpłynęło w sierpniu, a najmniej w grudniu. Liczba rodzin wnioskujących o wydanie Karty jest mniejsza niż w latach ubiegłych, ponieważ wydłużony został okres ważności Karty.

Wśród rodzin, które złożyły wnioski, 57 otrzymało Kartę po raz pierwszy, 59 po raz drugi, 74 po raz 3 a 48 po raz 4 wnioskowało o wydanie Karty. Szczegółowe dane przedstawiają poniższe wykresy.

Wykres nr 1. Liczba rodzin, które otrzymały Wyszowską Kartę Rodziny w latach 2013-2016.

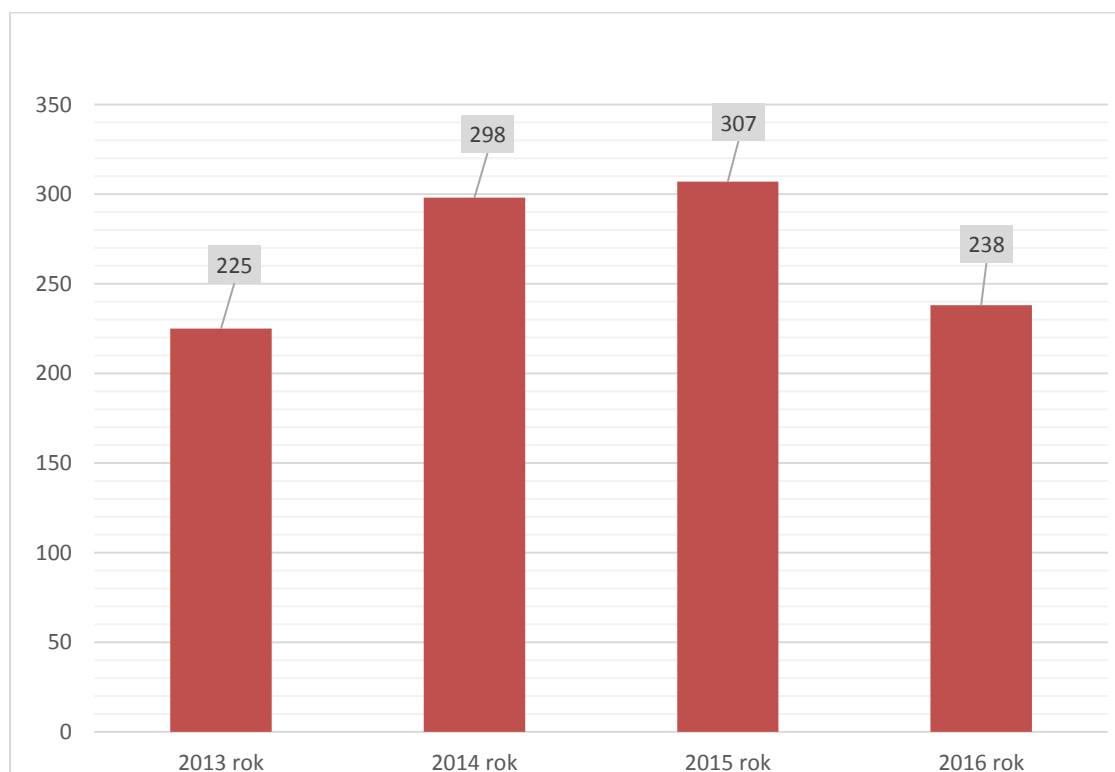

Wykres nr 2. Liczba rodzin, które złożyły wniosek o wydanie/przedłużenie ważności Wyszowskiej Karty Rodziny oraz o wydanie duplikatu Karty w poszczególnych miesiącach 2016 r.

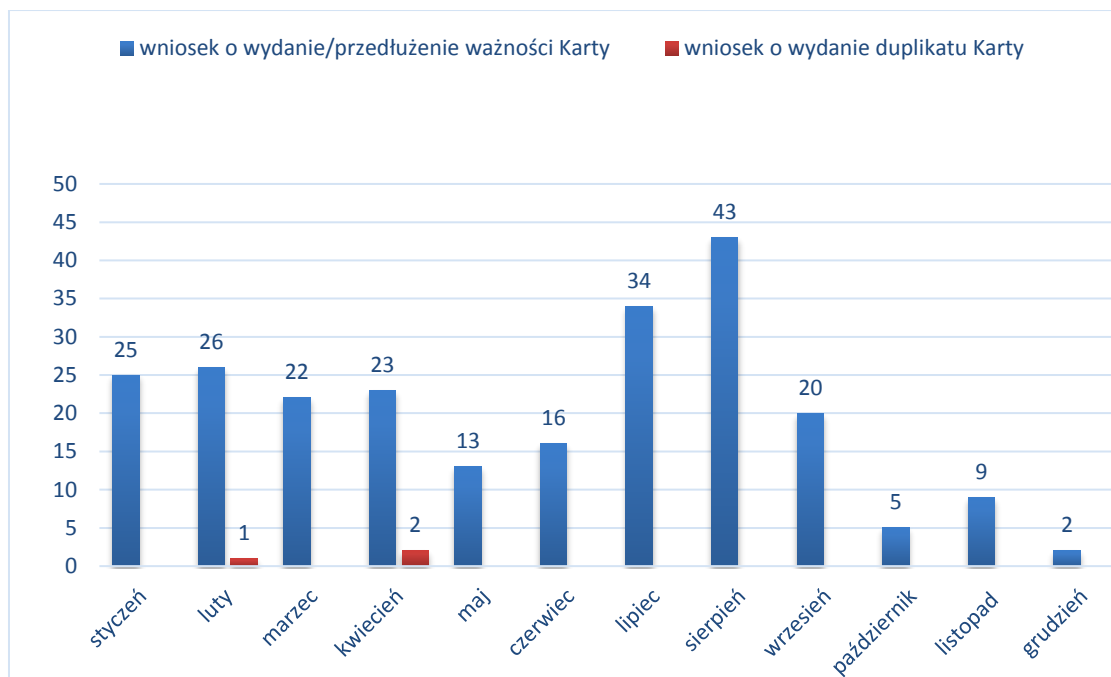

Łącznie wydano 1213 Kart (w tym 3 duplikaty). Karty otrzymało 454 rodziców oraz 759 dzieci.

Wykres nr 3. Liczba wydanych Wyszowskich Kart Rodziny w poszczególnych miesiącach 2016 r.

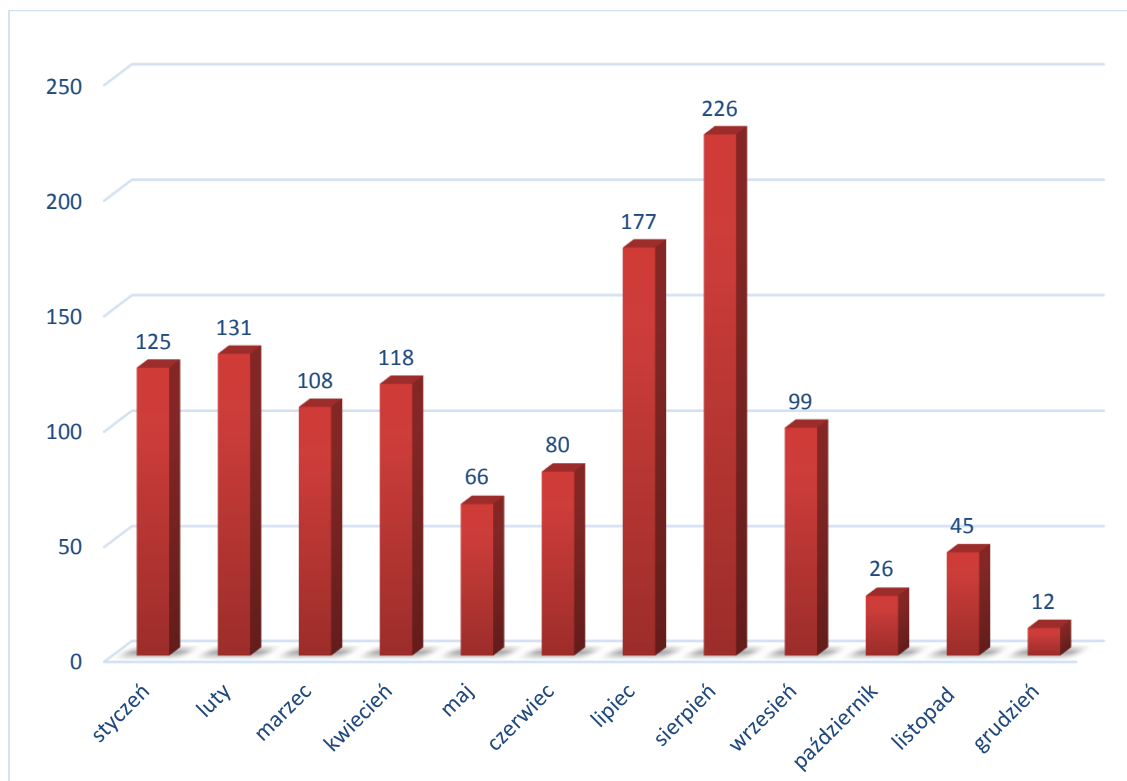

Wśród 238 rodzin, które otrzymały Wyszkovską Kartę Rodziny, są rodziny z trójką, czwórką, piątką i szóstką dzieci. Najwięcej, bo aż 85% stanowią rodziny z trójką dzieci. Najmniejszy udział procentowy stanowią rodziny z szóstką dzieci – wynosi on niecały 1%.

Wykres nr 4. Liczba dzieci w rodzinach, które otrzymały Wyszkovską Kartę Rodziny w 2016 r.

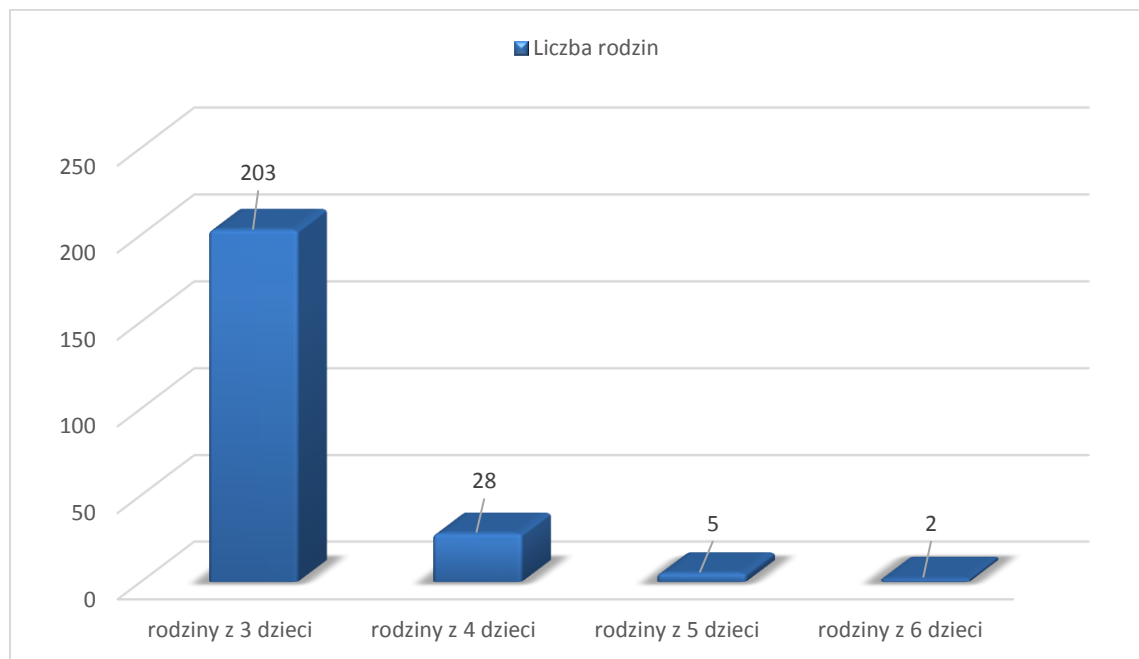

KOSZTY PROGRAMU PONIESIONE PRZEZ GMINĘ WYSZKÓW

W związku z realizacją programu, w okresie od 1 stycznia do 31 grudnia 2016 r., Gmina Wyszków poniosła koszty w wysokości **76.128,86 zł.** Na powyższe wydatki złożyły się zniżki udzielone przez gminne jednostki organizacyjne, ulgi na komunikację miejską a także środki przeznaczone na materiały promocyjne oraz na zakup kart plastikowych.

Z informacji przedstawionych przez gminne jednostki organizacyjne, uczestniczące w programie, wynika, że w 2016 roku uprawnione rodziny często korzystały z usług Wyszkovskiego Ośrodka Sportu i Rekreacji w Wyszkanie, co stanowiło koszt **24.327,06 zł.**

Ze zniżek na korty tenisowe, basen oraz naukę pływania skorzystano aż 3344 razy. Najwięcej wejść na basen odnotowano w lutym, zaś najmniej w sierpniu. Z rabatu na naukę pływania korzystano najczęściej w czerwcu. Najmniejsze zainteresowanie tą zniżką można zaobserwować w sierpniu. Żadna z rodzin nie skorzystała natomiast ze zniżek na sale gimnastyczne. Szczegółowe dane przedstawiają poniższe tabele.

Tabela nr 1. WOSiR – liczba osób, które skorzystały ze zniżek w 2016 r.

2016 rok	basen	nauka pływania	korty tenisowe	sale gimnastyczne
styczeń	200	10	-	-
luty	306	18	-	-
marzec	292	28	-	-
kwiecień	301	40	-	-
maj	245	25	5	-
czerwiec	286	51	3	-
lipiec	276	10	-	-
sierpień	162	2	9	-
wrzesień	232	21	-	-
październik	273	22	-	-
listopad	269	38	-	-
grudzień	201	19	-	-
razem:	3043	284	17	-
	3344			

Tabela nr 2. WOSiR – koszt zniżek w 2016 r. w zł

2016 rok	basen	nauka pływania	korty tenisowe	sale gimnastyczne
styczeń	1260,96	317,70	0,00	0,00
luty	2130,86	472,80	0,00	0,00
marzec	1783,94	319,80	0,00	0,00
kwiecień	1850,41	706,50	0,00	0,00
maj	1353,37	307,50	45,00	0,00
czerwiec	1788,68	780,90	27,00	0,00
lipiec	1550,31	217,80	0,00	0,00
sierpień	939,12	72,00	54,00	0,00
wrzesień	1692,09	631,20	0,00	0,00
październik	1776,04	270,60	0,00	0,00
listopad	1827,45	681,90	0,00	0,00
grudzień	1213,23	255,90	0,00	0,00
razem:	19.166,46	5034,60	126,00	0,00
	24.327,06			

Dużym zainteresowaniem cieszyła się także oferta Wyszowskiego Ośrodka Kultury „Hutnik” w Wyszowie. Uprawnione rodziny skorzystały z niej 1353 razy, co Gmina Wyszów oszacowała na łączną kwotę **25.395,05 zł.**

Najwięcej, bo aż 188 osób, uczestniczyło w imprezach organizowanych lub odbywających się w WOK „Hutnik”, w lutym, a najmniej w maju – 28 osób. Największe koszty z tytułu tej ulgi zostały poniesione w lutym – 823,50 zł, a najmniejsze w maju – 124,20 zł. Udział dzieci w zajęciach prowadzonych w ramach sekcji przez Wyszowski Ośrodek Kultury „Hutnik”, był największy w styczniu – 43 osoby oraz we wrześniu – 42 osoby, a najmniejszy w sierpniu – 1 osoba oraz w lipcu – 2 osoby. Największe koszty związane z tą zniżką zostały poniesione w styczniu – 2.315,00 zł, zaś najmniejsze w sierpniu – 30,00 zł. Szczegółowe dane zostały ujęte w poniższych tabelach.

Tabela nr 3. WOK Hutnik – liczba osób, które skorzystały ze zniżek w 2016 r.

	udział w imprezach organizowanych lub odbywających się w WOK „Hutnik”	udział w zajęciach prowadzonych w ramach sekcji przez WOK „Hutnik”
styczeń	92	43
luty	188	38
marzec	42	32
kwiecień	72	26
maj	28	23
czerwiec	103	33
lipiec	70	2
sierpień	109	1
wrzesień	61	42
październik	77	22
listopad	121	30
grudzień	68	30
Razem:	1031	322
	1353	

Tabela nr 4. WOK „Hutnik” – koszt zniżek w 2016 r. w zł

	imprezy organizowane lub odbywające się w WOK „Hutnik”	zajęcia prowadzone w ramach sekcji przez WOK „Hutnik”
styczeń	646,80	2.315,00
luty	823,50	1.782,50
marzec	190,80	2.100,00
kwiecień	335,70	2.290,00
maj	124,20	1.615,00
czerwiec	458,40	2.210,00
lipiec	304,20	90,00
sierpień	498,00	30,00
wrzesień	527,40	2.162,50
październik	474,30	1.500,00
listopad	544,50	2.081,25
grudzień	291,00	2.000,00
razem:	5.218,80	20.176,25
	25.395,05	

Uprawnione rodziny korzystały także ze zniżki w opłatach za świadczenia udzielane przez publiczne przedszkola, wykraczające poza podstawę programową wychowania przedszkolnego. Stanowiła ona koszt **19.966,20 zł**. Liczba dzieci korzystających z tej ulgi była zróżnicowana w poszczególnych miesiącach 2016 roku. Najwięcej zniżek udzieliło Przedszkole nr 3, na łączną wartość 4.634,70 zł, a najmniej Przedszkole nr 4 na kwotę 2.573,10 zł.

Tabela nr 5. Publiczne przedszkola – liczba osób, które skorzystały ze zniżek w 2016 r.

	Przedszkole nr 1	Przedszkole nr 3	Przedszkole Integracyjne nr 4	Przedszkole nr 7	Przedszkole nr 9
styczeń	23	21	17	17	19
luty	23	21	17	17	19
marzec	23	21	17	17	19
kwiecień	23	21	17	17	19
maj	23	21	17	17	20
czerwiec	23	21	17	17	19

lipiec	0	0	0	3	0
sierpień	0	1	0	0	0
wrzesień	21	29	20	26	22
październik	21	29	20	29	27
listopad	21	30	20	29	27
grudzień	22	30	20	29	28
Razem:	223	245	182	218	219
	1087				

Tabela nr 6. Publiczne przedszkola – koszt zniżek w 2016 r. w zł

	Przedszkole nr 1	Przedszkole nr 3	Przedszkole Integracyjne nr 4	Przedszkole nr 7	Przedszkole nr 9
styczeń	381,90	336,30	210,90	324,00	347,70
luty	422,10	409,50	233,10	345,90	384,30
marzec	442,20	376,20	244,20	363,90	402,60
kwiecień	422,10	409,50	233,10	345,90	384,30
maj	381,90	390,00	222,00	330,00	384,00
czerwiec	442,20	376,20	244,20	363,90	396,00
lipiec	0,00	0,00	0,00	55,80	0,00
sierpień	0,00	19,80	0,00	0,00	0,00
wrzesień	409,20	594,00	330,00	522,90	448,80
październik	391,20	567,00	289,80	566,10	529,20
listopad	372,00	564,00	276,00	558,00	504,00
grudzień	409,50	592,20	289,80	585,00	541,80
razem:	4.074,30	4.634,70	2.573,10	4.361,40	4.322,70
	19.966,20				

Z 50% procentowego rabatu w przejazdach autobusami komunikacją miejską skorzystano natomiast 4122 razy, co wygenerowało koszt **4.122,00 zł**. Najwięcej bo aż 472 przejazdy odnotowano w kwietniu. Natomiast w lipcu żadna z rodzin nie skorzystała z tej ulgi.

Tabela nr 7. Komunikacja miejska – liczba przejazdów i koszt zniżek w 2016 r. w zł

	liczba osób, które korzystały ze zniżki	przejazdy autobusami komunikacji miejskiej
styczeń	444	444,00
luty	400	400,00
marzec	466	466,00
kwiecień	472	472,00
maj	388	388,00
czerwiec	333	333,00
lipiec	0	0,00
sierpień	106	106,00
wrzesień	366	366,00
październik	420	420,00
listopad	363	363,00
grudzień	364	364,00
razem:	4122	4.122,00

Z prezentowanego poniżej wykresu wynika, że z roku na rok gmina ponosi coraz większe koszty związane z realizacją programu. Koszt zniżek udzielonych w publicznych przedszkolach, Wyszowskim Ośrodku Sportu i Rekreacji oraz na przejazdy komunikacją miejską był wyższy niż w latach ubiegłych. Minimalny spadek można tylko zaobserwować w Wyszowskim Ośrodku Kultury „Hutnik” i to wyłącznie w odniesieniu do 2015 r.

Wykres nr 5. Koszty poniesione na zniżki obowiązujące w programie w latach 2013-2016

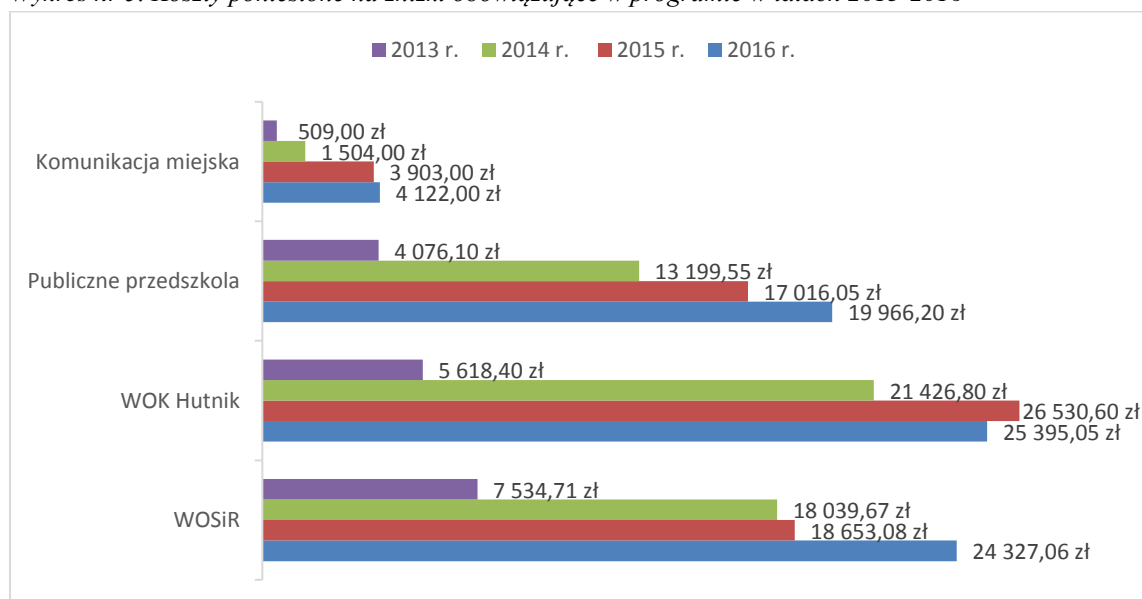

W kosztach poniesionych na realizację programu ujęte także zostały wydatki związane z zakupem 2.000 kart plastikowych – 1.353,00 zł, ulotek z wykazem podmiotów honorujących Wyszkową Kartę Rodziny – koszt 621,15 zł oraz naklejek z logo „Tu honorujemy Wyszkową Kartę Rodziny” o wartości 344,40 zł.

Wykres nr 6. Łączne koszty programu poniesione przez Gminę Wyszków w 2016 r.

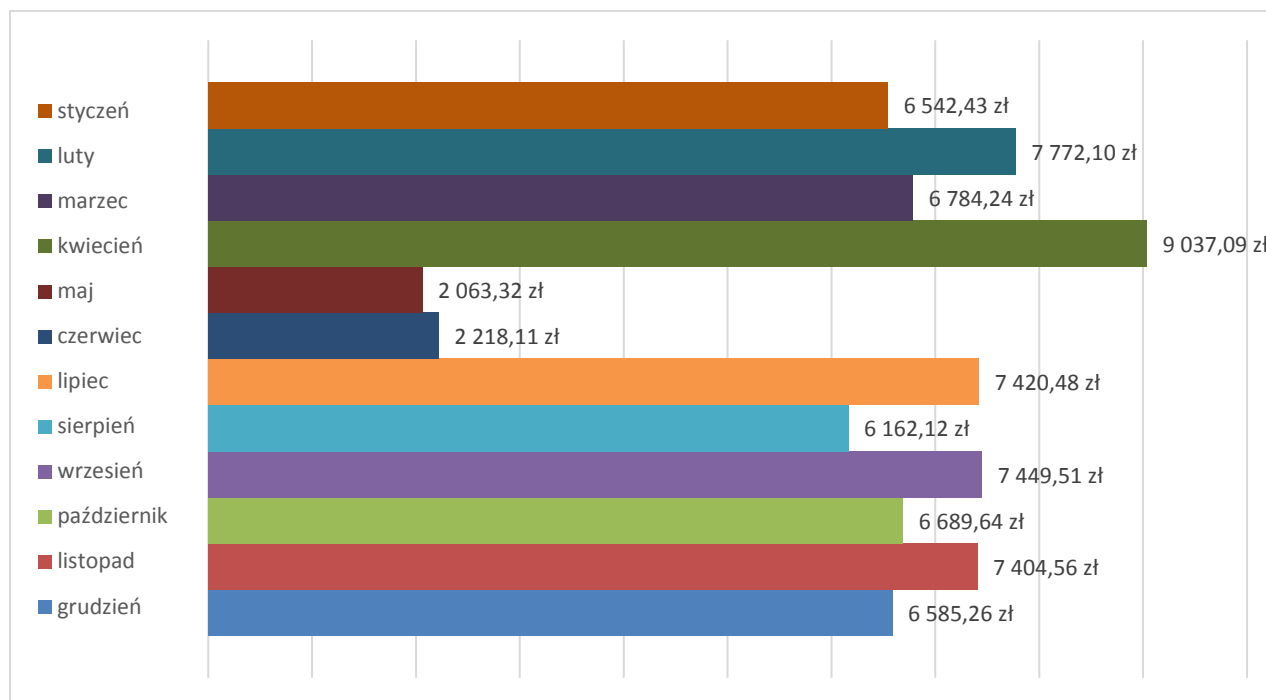

PARTNERZY PROGRAMU

W 2016 roku do programu „Wyszowska Karta Rodziny” przystąpiło 5 podmiotów prywatnych, które zaoferowały zniżki na swoje usługi i towary. Z nowymi partnerami zostały podpisane porozumienia o współpracy partnerskiej, zgodnie z Zarządzeniem Burmistrza Nr 301/2015 w sprawie ustalenia wzoru deklaracji oraz porozumienia zawieranego z partnerami programu „Wyszowska Karta Rodziny”.

Udział podmiotów prywatnych w programie jest korzystny nie tylko dla gminy, ale także dla samych partnerów. Często sami zgłaszają się do programu, ponieważ jest to dla nich pewna forma reklamy i dotarcia do kolejnej grupy klientów, co następnie przedkłada się na zwiększenie sprzedaży towarów czy usług.

W celu promocji podmiotów, które przystąpiły do programu, na stronie internetowej gminy zamieszczone są nazwy firm i instytucji partnerskich, ich dane teleadresowe oraz informacje o udzielanych przez nie rabatach. Firmy współpracujące w ramach programu,

same ustalają rodzaj usług i wysokość zniżek oferowanych posiadaczom Wyszowskiej Karty Rodziny. Proponowane przez nie zniżki są finansowane wyłącznie przez te powiaty. Z uzyskanych informacji wynika, że uprawnione rodziny korzystają ze zniżek udzielonych przez te podmioty. Poniżej zamieszczony został wykaz partnerów Wyszowskiej Karty Rodziny i zaproponowane przez nich zniżki, które obowiązywały w 2016 roku.

Lp.	Nazwa podmiotu	Wykaz zniżek
1.	Lowelek.pl – sklep rowerowy <i>ul. I Armii Wojska Polskiego 97, 07-202 Wyszów</i>	<ul style="list-style-type: none"> • 7% zniżki na zakup rowerów, • 5% zniżki na części i akcesoria rowerowe,
2.	P.H.U. Dajmex <i>ul. Pułtуска 112B, 07-200 Wyszów</i>	<ul style="list-style-type: none"> • 3% zniżki na meble kuchenne, biurka, szafy wnękowe, szafki wolnostojące (na kwotę do 10 tys zł), • 5% zniżki na meble kuchenne, biurka, szafy wnękowe, szafki wolnostojące (na kwotę powyżej 10 tys zł),
3.	Restauracja „Baśniowa” <i>ul. Poniatowskiego 10, 07-200 Wyszów</i>	<ul style="list-style-type: none"> • 20% zniżki na wszystkie dania z karty menu,
4.	PSS Społem <i>„Krasnal” PSS Społem ul. Gen. J. Sowińskiego 61, 07-200 Wyszów</i> <i>Restauracja „Wyszkowianka” ul. Daszyńskiego 10, 07-200 Wyszów</i>	<ul style="list-style-type: none"> • 5% zniżki na całą ofertę towarową w sklepie z odzieżą dziecięcą „Krasnal” PSS Społem, • 10% zniżki na danie dnia w Restauracji „Wyszkowianka”,
5.	Klub Sportowy Camper Wyszów <i>ul. Pułtуска 177, 07-200 Wyszów</i>	<ul style="list-style-type: none"> • 50% zniżki na zakup biletów wstępu na mecze siatkarskie rozgrywane w hali WOSiR,
6.	Wypożyczalnia kajaków „Kamyk” <i>ul. Różana 6 Kamieńczyk, 07-202 Wyszów</i>	<ul style="list-style-type: none"> • 25% zniżki na wypożyczenie kajaków,
7.	Artykuły biurowe Office Expert <i>ul. J. Piłsudskiego 101, 07-200 Wyszów</i>	<ul style="list-style-type: none"> • 8% zniżki na artykuły szkolne i biurowe (z wyjątkiem papieru xero, tuszy i tonerów),

8.	Muzyczna Stacyjka <i>ul. Chopina 9, 07-200 Wyszaków</i>	<ul style="list-style-type: none"> • 20% zniżki na zajęcia ogólnorozwojowe przy muzyce dla dzieci w wieku od 0 do 4,5 roku życia,
9.	Agroturystyka u Kaflika <i>ul. Nadbużna 39, 07-221 Brańszczyk</i>	<ul style="list-style-type: none"> • 20% zniżki na noclegi, wynajem kajaków i rowerów,
10.	AGA hurtownia artykułów dziecięcych <i>ul. 11 Listopada 29, 07-200 Wyszaków</i>	<ul style="list-style-type: none"> • 10% zniżki na akcesoria, ubranka oraz zabawki, • 5% zniżki na wózki, łóżeczka, foteliki samochodowe,
11.	Sklep komputerowy „GLOBAL” <i>ul. I Armii Wojska Polskiego 39, 07-200 Wyszaków</i>	<ul style="list-style-type: none"> • 3% zniżki na komputery, laptopy, drukarki, monitory, • 8% zniżki na akcesoria komputerowe, • 10% zniżki na tusze, tonery, • 40% zniżki na usługi serwisowe,
12.	Geppa sklep z zabawkami <i>ul. Gen. J. Sowińskiego 62, 07-200 Wyszaków</i>	<ul style="list-style-type: none"> • 7% zniżki na wszystkie produkty w sklepie (z wyjątkiem produktów będących w promocji),
13.	Księgarnia KRAM <i>ul. Okrzei 73, 07-200 Wyszaków</i>	<ul style="list-style-type: none"> • 5% zniżki na podręczniki szkolne, • 10% zniżki na książki do czytania i artykuły papiernicze,
14.	Sklep rowerowy „TRYBIK” <i>ul. Wąska 13, 07-200 Wyszaków</i>	<ul style="list-style-type: none"> • 5% zniżki na rowery i części do rowerów, • 10% zniżki na akcesoria do rowerów, • 20% zniżki na serwis rowerów,
15.	DERACOM Komputery Osobiste <i>ul. 11 listopada 30, 07-200 Wyszaków</i>	<ul style="list-style-type: none"> • 40% zniżki na usługi serwisowe (np. instalacje systemu, konfiguracja, odwirusowanie komputera, przegląd), • 10% zniżki na produkty z przedziału 1,00-29,99 zł (np. płyty, gry, tusze, zabawki dla dzieci, kable), • 6% zniżki na produkty z przedziału 30,00-99,99 zł (np. tonery, gry, zabawki, programy, GSM, drobne RTV i AGD), • 4% zniżki na produkty powyżej 100 zł (np. notebooki, aparaty FOTO, telefony GSM, komputery, duże RTV i AGD),
16.	Salon Optyczny Beata Kuśmierczyk-Ćwiek <i>ul. Pultuska 36, 07-200 Wyszaków, ul. I Armii Wojska Polskiego 82A, 07-200 Wyszaków</i>	<ul style="list-style-type: none"> • 12% zniżki na okulary korekcyjne, • 12% zniżki na szkła korekcyjne, • 10% zniżki na soczewki kontaktowe, • 8% zniżki na okulary przeciwsłoneczne, • 8% zniżki na pozostały asortyment,

17.	Przedszkole Bezpieczny Przedszkolak <i>ul. Geodetów 76, 07-200 Wyszaków</i>	<ul style="list-style-type: none"> • 50% zniżki w opłatach za przedszkole na jedno dziecko, • 70% zniżki w opłatach za przedszkole na dwoje dzieci,
18.	Zakład fotograficzny Bogusław Babis <i>ul. Pułtуска 26a, 07-200 Wyszaków</i>	<ul style="list-style-type: none"> • 10% zniżki na usługi fotograficzne,
19.	Księgarnia „Przy Parku” <i>ul. T. Kościuszki 30, 07-200 Wyszaków</i>	<ul style="list-style-type: none"> • 10% zniżki na zakup podręczników szkolnych od kwoty 150 zł, • 5% zniżki na zakup podręczników szkolnych do kwoty 150 zł, • 10% zniżki na zakup oferty edukacyjnej (lektury, opracowania, słowniki, encyklopedie, atlasy etc.),
20.	P.H.U. „K-9” Beata Wójcik C.H. Plaza <i>ul. 11 Listopada 17, 07-200 Wyszaków</i>	<ul style="list-style-type: none"> • 10% zniżki na zabawki i artykuły szkolne nieobjęte promocją w Sklepie „ELF”, • 10% zniżki na szkolenia psów, • 10% zniżki na organizację imprez,
21.	Optyka WM Optometria Galeria Wyszaków <i>ul. Gen. J. Sowińskiego 62, 07-200 Wyszaków</i>	<ul style="list-style-type: none"> • 13% zniżki na okulary korekcyjne, • 12% zniżki na okulary przeciwsłoneczne, • 11% zniżki na galanterię optyczną, • 10% zniżki na badanie wzroku pod kątem soczewek kontaktowych,
22.	Tanrei Instytut Piękna i Estetyki <i>ul. Pułtуска 48, 07-200 Wyszaków</i>	<ul style="list-style-type: none"> • 10% zniżki na wszystkie usługi oprócz medycyny estetycznej,
23.	AVAILO Sp. z o.o. <i>Jasionka 954, 36-002 Jasionka</i>	<ul style="list-style-type: none"> • 10% zniżki na zakup pakietu Mecenas Direct – w ramach, którego można uzyskać telefoniczną pomoc prawną udzielaną przez adwokatów, radców prawnych i doradców podatkowych m.in. w zakresie: prawa spadkowego, prawa dotyczącego darowizn, prawa rodzinnego, prawa lokalowego i nieruchomości, prawa pracy, prawa konsumenckiego, prawa podatkowego, prawa ubezpieczeniowego, prawa karnego i prawa wykroczeń, prawa administracyjnego, zabezpieczenia społecznego, postępowania cywilnego, spraw związanych z posiadaniem i użytkowaniem pojazdów

		<p>mechanicznych,</p> <ul style="list-style-type: none"> • 10% zniżki na zakup pakietu Mecenasa Direct dla Rodziny – w ramach, którego można uzyskać telefoniczną pomoc prawną udzielaną przez adwokatów, radców prawnych i doradców podatkowych m.in. w zakresie: prawa spadkowego, prawa dotyczącego darowizn, prawa rodzinnego, prawa lokalowego i nieruchomości, prawa pracy, prawa konsumenckiego, prawa podatkowego, prawa ubezpieczeniowego, prawa karnego i prawa wykroczeń, prawa administracyjnego, zabezpieczenia społecznego, postępowania cywilnego, spraw związanych z posiadaniem i użytkowaniem pojazdów mechanicznych. <p>Pakiet obejmuje dodatkowo opracowanie niektórych umów, pism urzędowych oraz pism procesowych do wartości przedmiotu 100.000 zł.</p>
24.	<p>Auto Land Polska S.A.</p> <p><i>Aleja Marszałka Józefa Piłsudskiego 42, 07- 200 Wyszków</i></p> <p><i>oraz we wszystkich punktach sprzedaży Auto Land Polska S.A.</i></p>	<ul style="list-style-type: none"> • 10% zniżki na akumulatory, osłony pod silnik, • 5 % zniżki na chłodnice, nagrzewnice, <p>więcej zniżek Auto Land Polska S.A. na stronie www.wyszkow.pl,</p>
25.	<p>Indywidualna Praktyka Lekarska Renata Zaniewska</p> <p><i>ul. Kopernika 24, 07 - 200 Wyszków</i></p>	<ul style="list-style-type: none"> • 10 % zniżki na usługi stomatologiczne,
26.	<p>Salon Meblowy „Aria”</p> <p><i>ul. Gen. J. Sowińskiego 73A, 07-200 Wyszków</i></p>	<ul style="list-style-type: none"> • 12 % zniżki na wybrane meble systemowe, • 15 % zniżki na wszystkie materace i poduszki profilowane, • 7 % zniżki na wybrane łóżka tapicerowane, • 5 % zniżki na pozostałe wyroby nieobjęte innymi promocjami,
27.	<p>Gabinet masażu i rehabilitacji „Revival”</p> <p><i>ul. Pułtуска 31, 07-200 Wyszków</i></p>	<ul style="list-style-type: none"> • 10% zniżki na masaż leczniczy/klasyczny, • 10% zniżki na elektroterapię, • 10% zniżki na laseroterapię, • 10% zniżki na masaż relaksacyjny, • 10% zniżki na masaż limfatyczny, • 10% zniżki na kinesiologię taping, • 10 % zniżki na instruktaz ćwiczeń,
28.	<p>MBJ CLEAN</p> <p><i>ul. Białostocka 25A, 07- 200 Wyszków</i></p>	<ul style="list-style-type: none"> • 10 % zniżki na ubrania dziecięce nowe i używane, • 20 % zniżki wodne pranie dywanów,

29.	Klub RAZ DWA FITNESS <i>ul. Centralna 42, 07-200 Wyszaków</i>	<ul style="list-style-type: none"> • 10 % zniżki na karnety Klubu RAZ DWA TFITNESS, • 100 % zniżki na opłatę członkowską dla dzieci do lat 16, • 50% zniżki na opłatę członkowską dla osób powyżej 16 lat,
30.	Centrum Napraw Samochodów Michał Waszelewski <i>ul. I Armii Wojska Polskiego 169, 07-200 Wyszaków</i>	<ul style="list-style-type: none"> • 15 % zniżki na naprawy samochodów,
31.	AGMAR Marcin Redlik <i>ul. Sybiraków 14, 07-200 Wyszaków</i>	<ul style="list-style-type: none"> • 10 % zniżki – na usługi wykończeniowe remontowo-budowlane,
32.	F.P.H.U. „All For You” Kamila Wilczyńska „But.iq Style” Salon Obuwia <i>ul. 11 Listopada 40 lok.4, 07-200 Wyszaków</i>	<ul style="list-style-type: none"> • 5 % zniżki na całą ofertę towarową w salonie z obuwiem,
33.	Poradnia Dietetyczna Agnieszka Czajkowska Poradnia Dobry Dietetyk <i>ul. Gen. J. Sowińskiego 57, 07-200 Wyszaków (Przychodnia Gin Medicus)</i>	<ul style="list-style-type: none"> • 15 % zniżki na wszystkie usługi w Poradni Dobry Dietetyk,
34.	Salon Optyczny Spec Optyk Patryk Krystian Grzegorzcyk <i>ul. I. Daszyńskiego 36, 07-200 Wyszaków</i>	<ul style="list-style-type: none"> • 15 % zniżki na okulary korekcyjne, • 15 % zniżki na szkła korekcyjne, • 15 % zniżki na okulary przeciwsłoneczne.

Podmioty udzielające zniżek mogą informować o uczestnictwie w programie na swojej stronie internetowej oraz na wydawanych przez siebie nośnikach reklamowych. Wszyscy Partnerzy są także zobowiązani do zamieszczenia w miejscu świadczenia usług naklejki z napisem „Tu honorujemy Wyszowską Kartę Rodziny”, aby uprawnione rodziny miały pewność, że mogą korzystać z zaproponowanych zniżek.

PODSUMOWANIE

Program „Wyszkowska Karta Rodziny” oceniany jest pozytywnie przez uprawnione rodziny. Są one zadowolone ze wzoru dokumentu, jego formatu, a także wydłużonego okresu ważności Karty. Wyrażają także zadowolenie z coraz większej liczby partnerów.

Program ma charakter otwarty i zakłada systematyczne poszerzanie kręgu podmiotów, które chcą wesprzeć rodziny wielodzietne oraz wspomóc Gminę Wyszków w prorodzinnych działaniach, poprzez rozszerzenie aktualnie obowiązującego katalogu usług. W tym celu na stronie internetowej Gminy Wyszków zamieszczona została informacja dla przedsiębiorców, którzy są zainteresowani uczestnictwem w programie.