STUDIUM UWARUNKOWAŃ I KIERUNKÓW ZAGOSPODAROWANIA PRZESTRZENNEGO GMINY WYSZKÓW - RYSUNEK NR 1 UWARUNKOWANIA ZAGOSPODAROWANIA PRZESTRZENNEGO

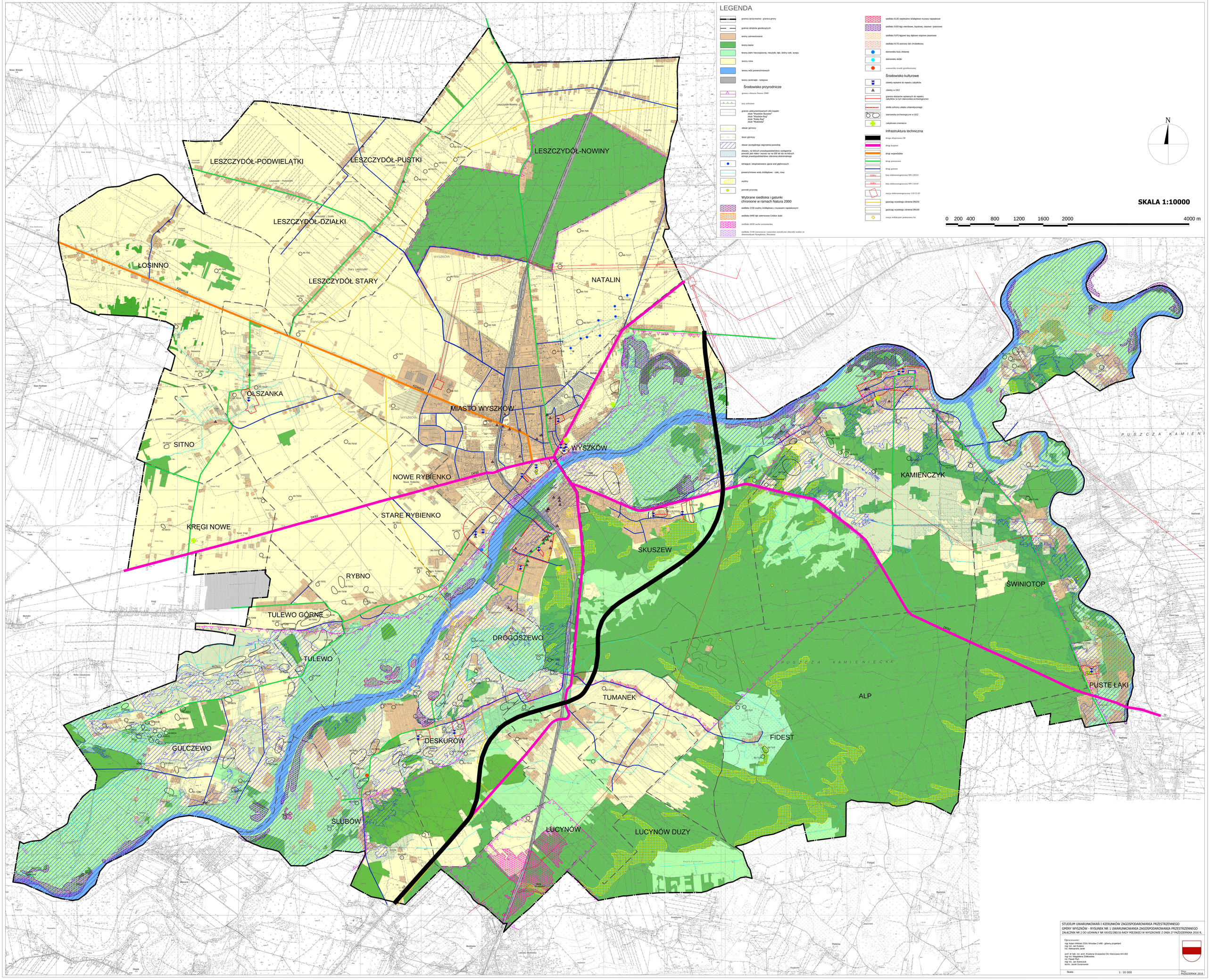

STUDIUM UWARUNKOWAŃ I KIERUNKÓW ZAGOSPODAROWANIA PRZESTRZENNEGO
GMINY WYSZKÓW - RYSUNEK NR 1 UWARUNKOWANIA ZAGOSPODAROWANIA PRZESTRZENNEGO
ZAŁĄCZNIK NR 2 DO UCHWAŁY NR XXVIII/280/16 RADY MIEJSKIEJ W WYSZKOWIE Z DNIA 27 PAŹDZIERNIKA 2016 R.

Opracowanie:
mgr Adam Wiśniak ZOIU Wrocław Z-486 - główny projektant
mgr inż. Jan Kulbera
inż. Aleksandra Janek

prof. dr hab. inż. arch. Krystyna Gruszecka OIU Warszawa WA-062
mgr inż. Magdalena Żółkiewska
inż. Paweł Pietl
mgr inż. Jan Szewczuk
techn. Jacek Guranowski

Skala: 1: 10 000

Data: PAŹDZIERNIK 2016